UNIVERSITÉ DE LORRAINE

AVERTISSEMENT

Ce document est le fruit d'un long travail approuvé par le jury de soutenance et mis à disposition de l'ensemble de la communauté universitaire élargie.

Il est soumis à la propriété intellectuelle de l'auteur. Ceci implique une obligation de citation et de référencement lors de l'utilisation de ce document.

D'autre part, toute contrefaçon, plagiat, reproduction illicite encourt une poursuite pénale.

Contact : ddoc-theses-contact@univ-lorraine.fr

LIENS

Code de la Propriété Intellectuelle. articles L 122. 4
Code de la Propriété Intellectuelle. articles L 335.2- L 335.10
http://www.cfcopies.com/V2/leg/leg_droi.php
http://www.culture.gouv.fr/culture/infos-pratiques/droits/protection.htm

TABLE DES ILLUSTRATIONS

TABLE DES ILLUSTRATIONS

A. Conseils

La maison du Marlot. Mise en peinture des menuiseries existantes plutôt que dépose pour des fenêtres en PVC. (Photomontages). *Réalisé.*

Maison Bollani. Aménagement d'un jardin, remise en peinture des menuiseries et pose de volets, plutôt que mise en place d'un goudron sur l'intégralité de la cour. (Photomontages). *En partie réalisé.*

Boucherie Gérôme. Remise en peinture des menuiseries ; nouvelle enseigne. (Photomontages). *Non réalisé à ce jour.*

Maison Bourgeois. Remise en peinture des menuiseries et création de meneaux en pierre. (Photomontages). *En partie réalisé.*

Maison Carbonara. Réouverture de baies, réfection d'une façade, mise en peinture des menuiseries et démolition partielle d'un mur de pierre. (Élévations). *En cours.*

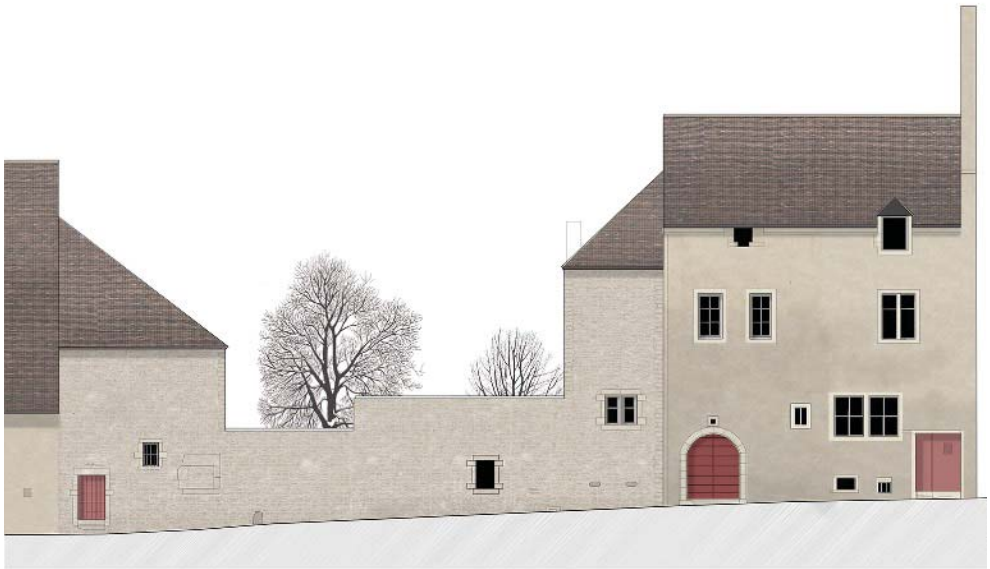

Maison Chevalin. Réfection des enduits d'une façade, création de menuiseries et mise en peinture des menuiseries existantes. Rénovation d'une toiture. (Élévations). *Non réalisé à ce jour.*

Maison Debise. Mise en peinture des menuiseries existantes, suppression de volets, rénovation d'une toiture. (Photomontages). *En partie réalisé.*

Maison Menu (mère). Réalisation d'une paire de volets. (Photomontages). *Réalisé.*

Maison Paurice. Réalisation d'un mur de clôture, démolition d'un appentis et création d'un portail. (Croquis). *Non réalisé.*

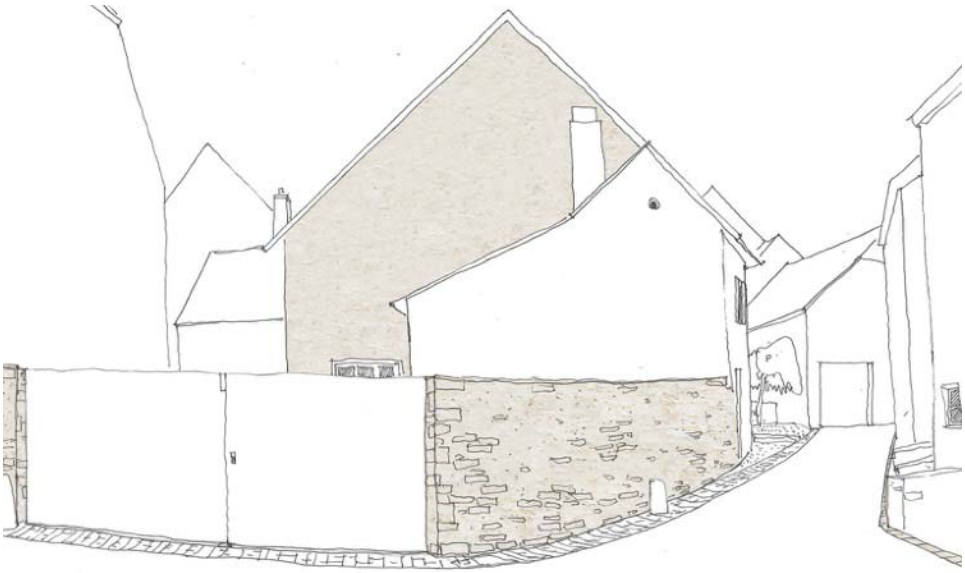

Maison Michard (Steeve). Démolition d'une surélévation, création d'une toiture, rénovation des enduits (conservation des enduits de la grange), réfection des meneaux. (Élévations). *En cours sous une forme différente, la maison ayant été rachetée par l'agence d'architecture Bernard Quirot et associés dans le but d'y installer une agence.*

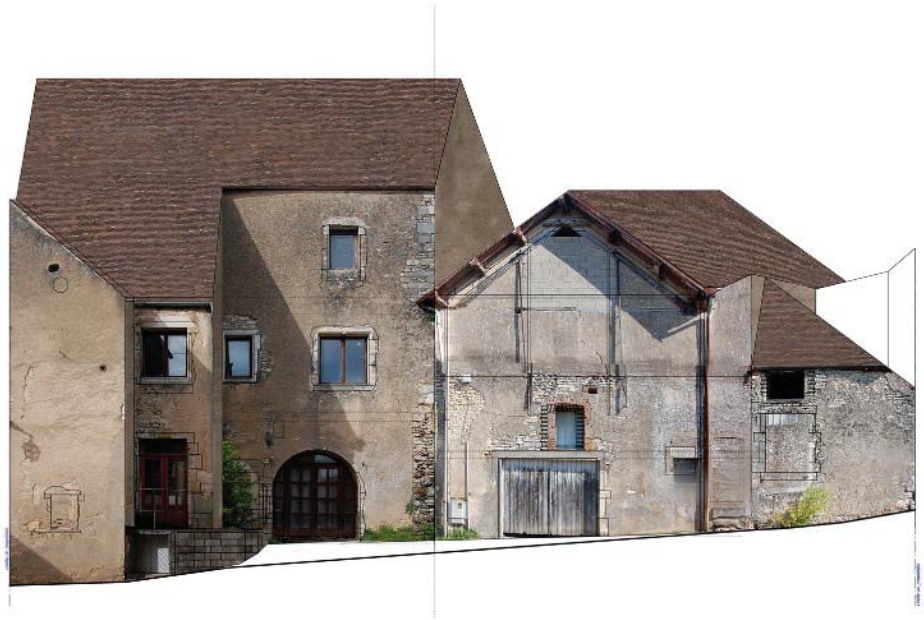

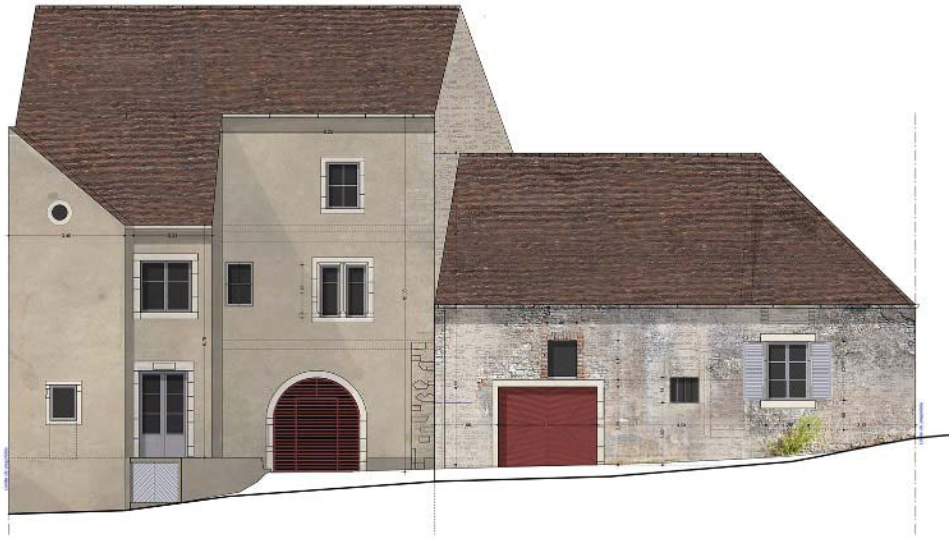

Maison Michard (Bastien). Aménagement d'une grange en habitation. (Croquis).
Non réalisé à ce jour.

Maison Pinget. Aménagement du seuil, réfection des enduits et mise en peinture des menuiseries. (Croquis). *En partie réalisé.*

Maison Spagou. Remplacement des menuiseries et rénovation des persiennes. (Photomontages). *Non réalisé à ce jour.*

Supermarché. Agrandissement du supermarché et rénovation de la façade. (Croquis).
Non réalisé à ce jour.

Avenue Jacques-Prevost. Sciage de l'enrobé, création d'un trottoir ensablé, plantation d'arbres. (Photographies avant / après). *Réalisé.*

Escaliers de la Claudia. Récupération de pierres, plantations en pleine terre. (Photographies avant / après). *Réalisé.*

33 rue Vanoise . Sciage des garde-corps, réfection des enduits et de la toiture, remplacement des menuiseries. (Photomontages). *En partie Réalisé.*

***27* rue Vanoise .** Rénovation d'une façade, piquage des enduits, réfection des enduits à la chaux et dessins au badigeon. (Photomontages). *En partie réalisé.*

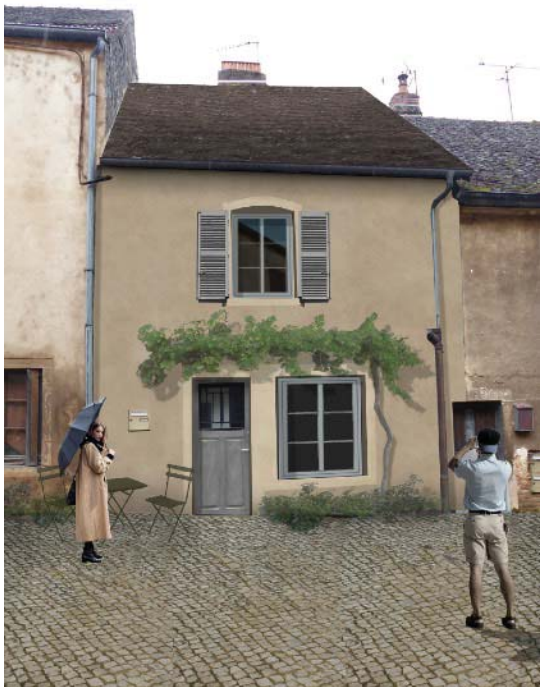

2 rue Sainte-Catherine . Mis en peinture & création de badigeons, suppression d'une planche sous la gouttière. (Photomontages). *En partie Réalisé.*

B. Projets réalisés

Maison Menu. Rénovation d'une façade, reprise des rives de toiture, démolition/ reconstruction d'un escalier. (Photographies avant / après).

Maison Menu. (Photographies avant / après).

Maison Menu. (Photographies). En chantier.

Maison Menu. (Élévations avant /après).

Maison Menu. (Photographies détail et avant / après).

Maison Maurardot. Aménagement d'un garage en chambre pour l'arrivée d'un enfant, rénovation des menuiseries, mise en peinture. (Photographies avant / après).

Maison Maurardot. (Photomontages avant / après).

Maison Poudilège. Démolition de construction, création d'un jardin clos, aménagement d'un grenier et rénovation des façades. (Croquis avant / après).

Maison Poudilège. (Elévations et plan).

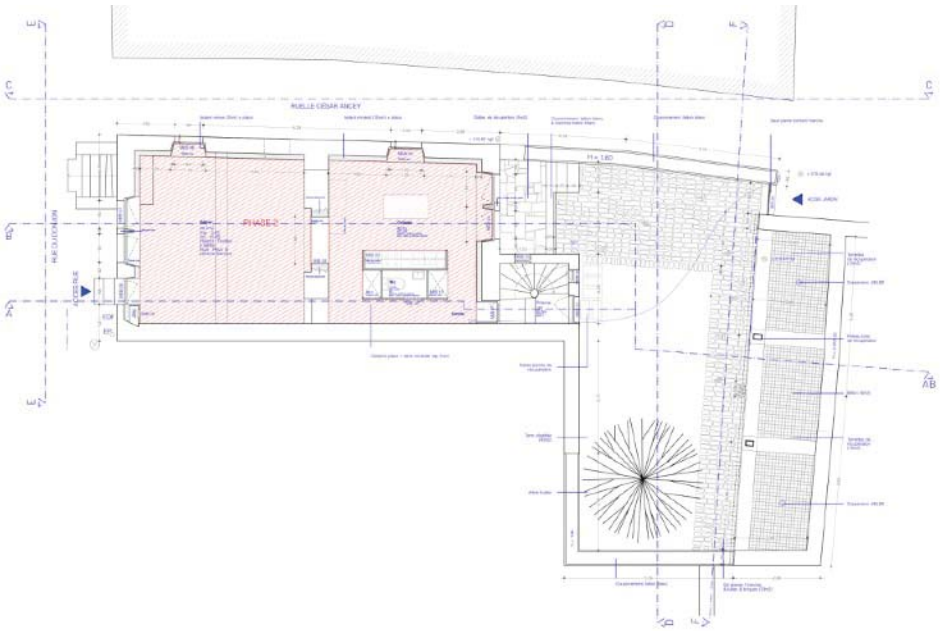

Maison Poudilège. (Photographies avant / après).

Maison Poudilège. En chantier, construction d'un pavage et d'un appentis par le réemploi de matériaux.(Photographies).

Maison Poudilège. En chantier, réalisation de mus et ouvertures dans des murs existants.(Photographies).

Maison Poudilège. (Photographies avant / après).

C. Photographies avant / après

Les photographies avant / après ont fait l'objet d'une recherche de cartes postales anciennes chez les habitants du village. Un photographe, Bernard Grumberg a ensuite réalisé les mêmes clichés aujourd'hui. Ces photographies font l'objet chaque année d'une exposition dans les vitrines des commerçants.

La Grand rue.

La Grand rue.

PESMES –
Vve Karrer edit Dôle
REPUBLIQUE FRANÇAISE
PESMES DOLE

La rue Sainte-Catherine

La rue Vanoise

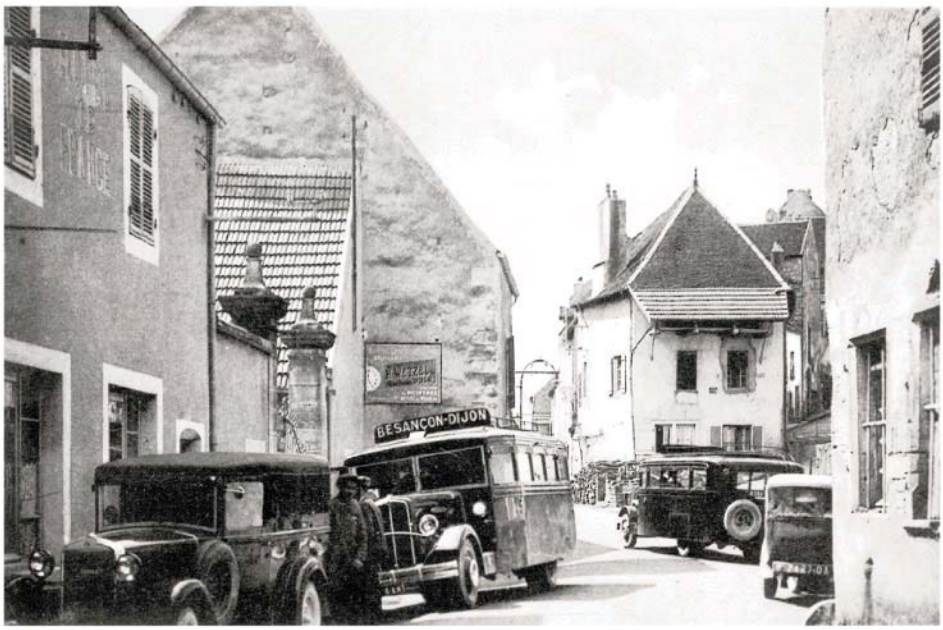

La poste

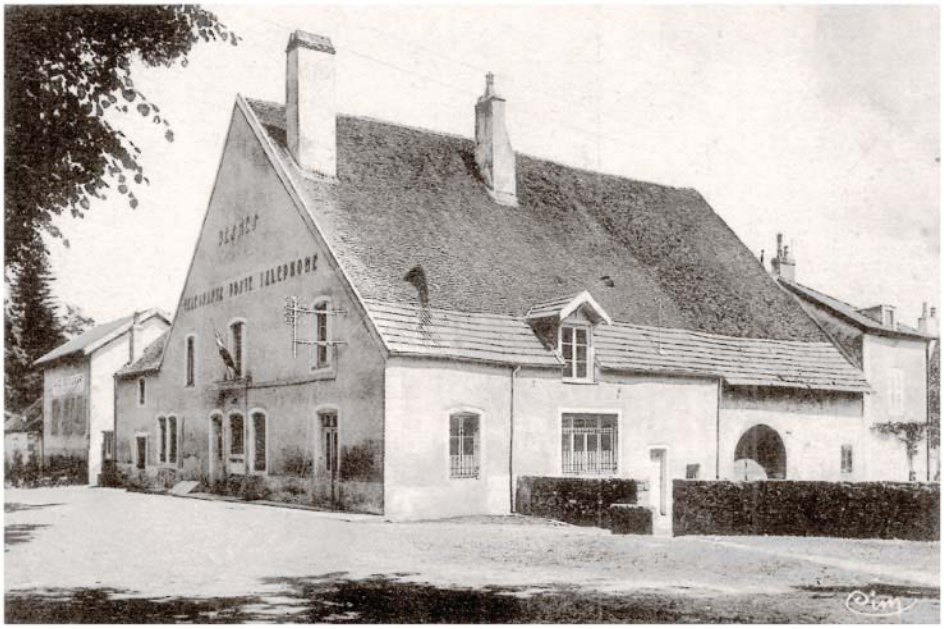

Rue Choiseul

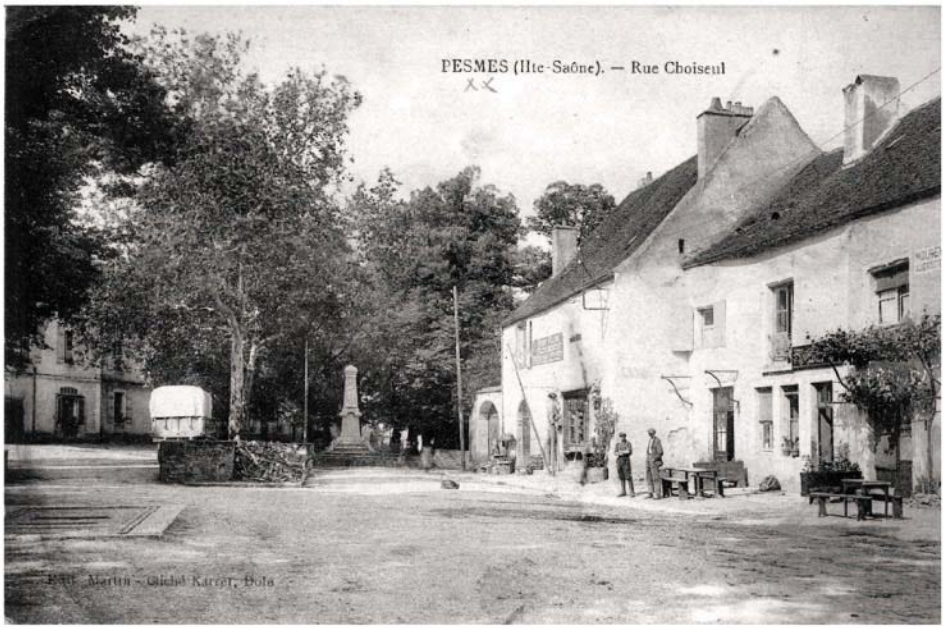

Vallée de l'Ognon

Place des promenades.

Tous les arbres ayant été abattus, il est difficile de réaliser une photographie du même endroit tant il est méconnaissable. C'est aujourd'hui un parking.

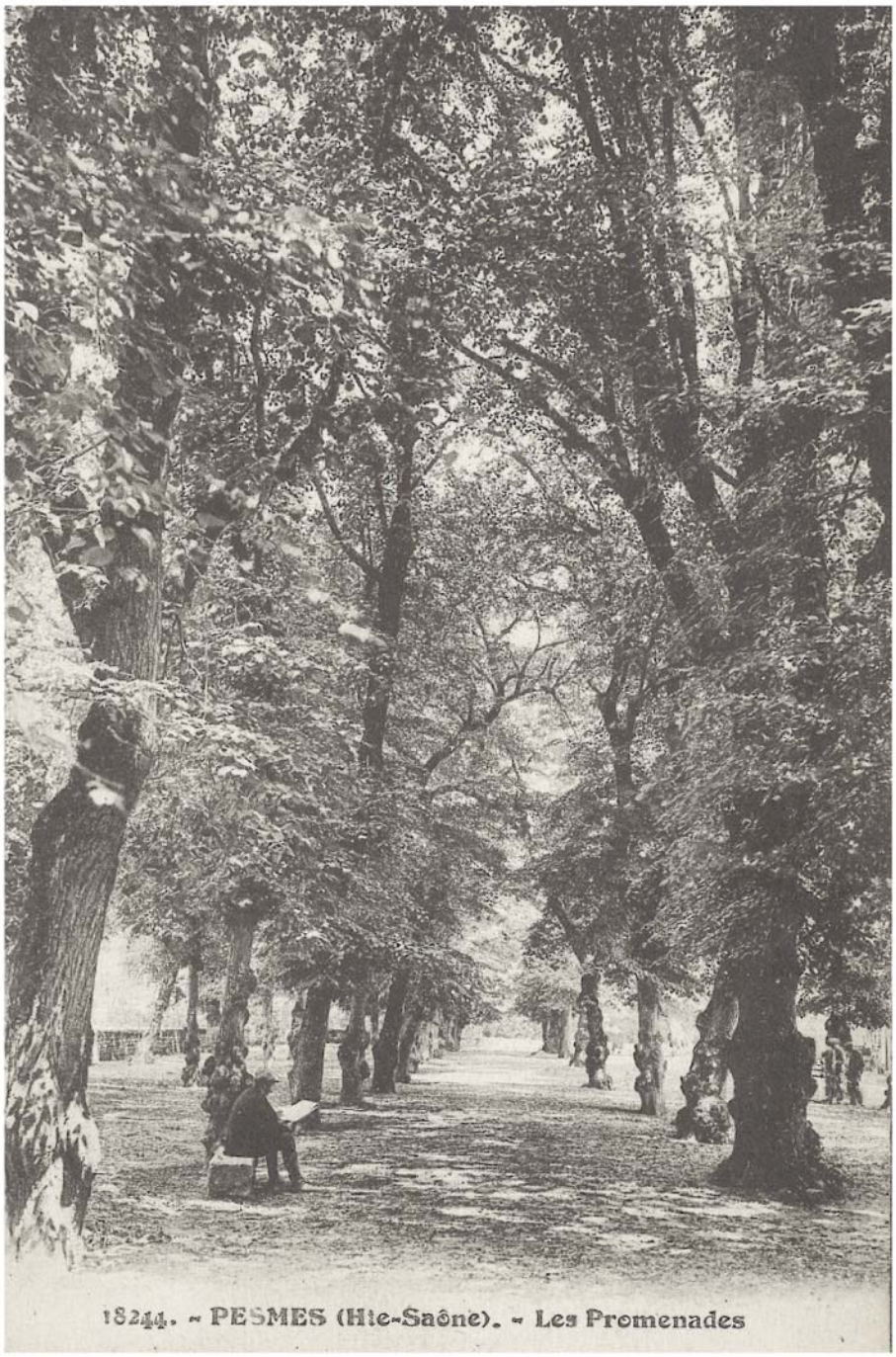

D. Documentation

Je reproduis ici quelqu'uns des documents trouvés à pesmes ou ailleurs ayant servis de support à mon travail.

Plan d'alignement (1840). Archives de la mairie de Pesmes.

Cadastre napoléonien (1836). Archives de la mairie de Pesmes.

Photographies aériennes (1940). https://remonterletemps.ign.fr/

Plan local d'urbanisme. Mairie de Pesmes

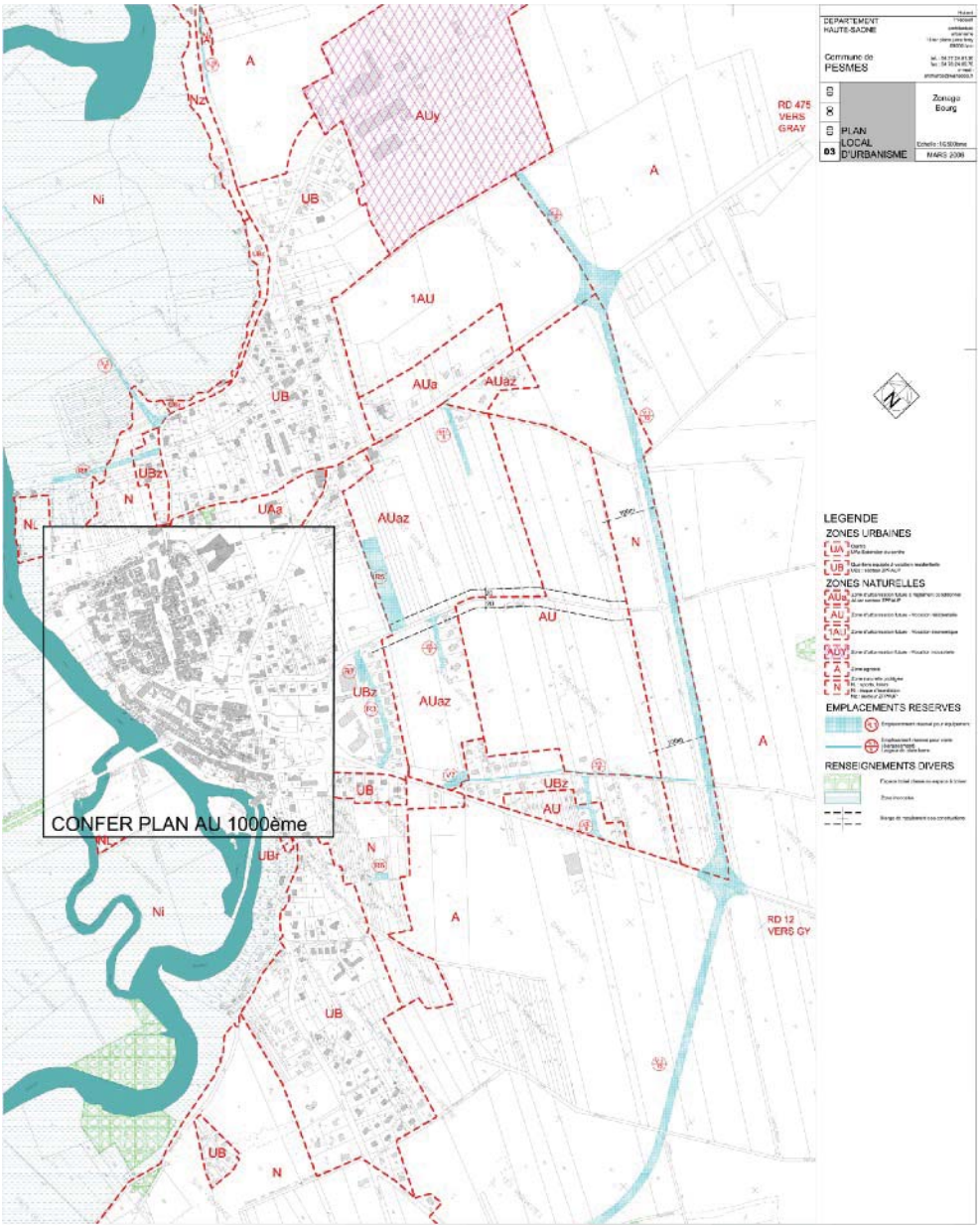

Plan cavalier. Réalisé par Damien Cabiron. Mairie de Pesmes.

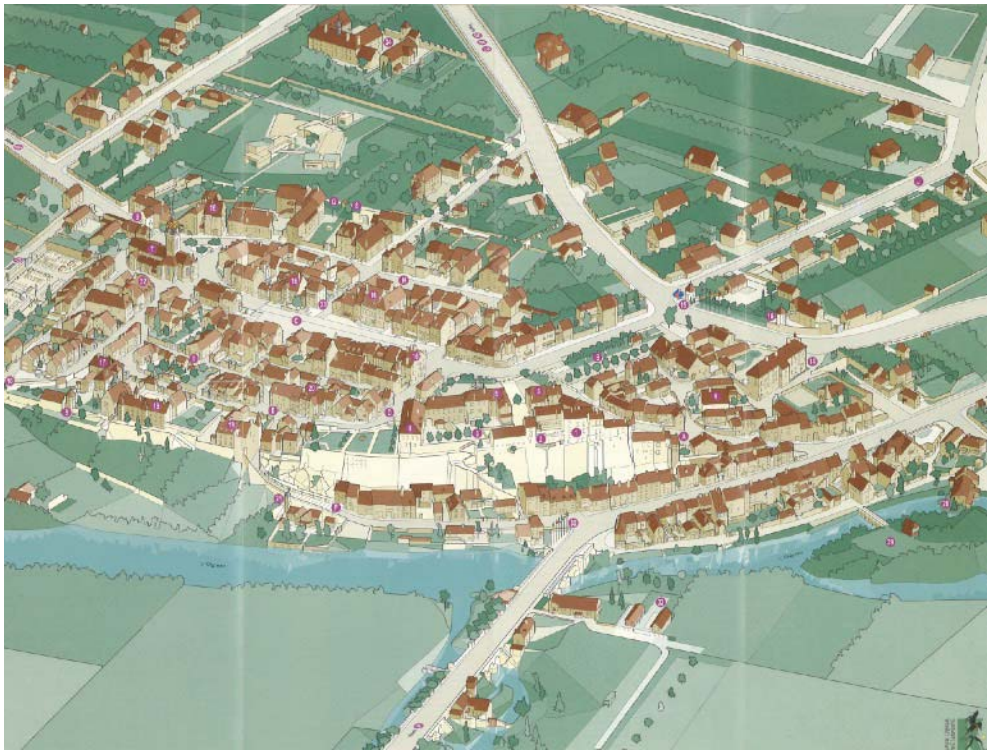

Croquis. Source : Bibliothèque Nationale de France

E. Affiches et communication

Je reproduis ici quelqu'uns des supports de communication utilisés pour mes actions au sein de l'association Avenir Radieux. Concerts, conférences, apéritifs, événements ayant participé à une forme de démocratisation de la pratique d'architecte.

Accueillez un architecte pour l'été !

Le troisième séminaire d'architecture de Pesmes se déroule du 09 au 23 juillet 2017. Une trentaine d'étudiants architectes de toute la France vient travailler pendant deux semaines à des projets de revitalisation du centre-bourg.
L'association Avenir Radieux recherche des habitants motivés pour accueillir chez eux un, ou plusieurs étudiants pendant la durée du séminaire. Le principe est simple : vous habitez Pesmes ou alentour et vous possédez une ou plusieurs chambres vacantes du 09 au 23 juillet et équipées convenablement.
Alors vous pouvez accueillir un ou plusieurs étudiants architectes (selon vos possibilités) en leur laissant toute liberté d'aller et venir (les étudiants travaillent parfois tard). Vous n'avez pas à les nourrir, ils sont indépendants, mais vous pouvez éventuellement leur offrir le petit déjeuner, les inviter à dîner occasionnellement.

Ces étudiants prennent deux semaines sur leurs vacances pour travailler bénévolement à des problèmes qui nous concernent tous, alors, Pesmoises et Pesmois, nous devons réserver à ces jeunes le meilleur accueil possible !

N'hésitez donc pas à accueillir un ou plusieurs architectes !
Mais comment faire ? Dans un premier temps, contactez nous par téléphone (03 84 31 27 99) ou par internet ar.pesmes@gmail.com

INFORMATIONS COMPLÉMENTAIRES : Alexis Stremsdoerfer, Association Avenir Radieux (aveniradieux.fr), 16 rue des Châteaux - 70140 PESMES (FRANCE). T : 03 84 31 27 99 - M : ar.pesmes@gmail.com.

SÉMINAIRE DE PROJET 01-PESMES

DU 06 AU 19 JUILLET 2015

PRÉSENTATION

Le séminaire est organisé par l'association Avenir Radieux créée à l'initiative de l'agence d'architecture BQ+A : Bernard Quirot, Alexandre Lenoble, Francesca Patrono, Fabien Drubigny, architectes associés. L'association œuvre à la réhabilitation des centres anciens de Pesmes et des communes environnantes. Elle émet des conseils et produit des études pour les particuliers et les collectivités.

Le séminaire propose de réfléchir sur la manière dont l'architecte peut aujourd'hui se réapproprier le patrimoine bâti à travers des hypothèses de restructuration, de densification et de mise en valeur des centres-bourgs.

Cette réflexion sera menée à partir du cas particulier qu'est le village de Pesmes sous la forme d'un atelier de projets. Trois sujets seront proposés aux participants : la réhabilitation des places du village avec la création d'un équipement public, la construction de logements au cœur du centre historique, la réhabilitation du site industriel des anciennes forges.

Ce séminaire a aussi pour ambition d'interroger les fondamentaux du métier d'architecte par l'intermédiaire de cours et de conférences.

En favorisant une meilleure connaissance du territoire, le résultat de ces travaux doit permettre aux élus et aux habitants d'enrichir leurs réflexions sur les problématiques propres à leur cité et au milieu rural en général.

ENCADREMENT

Hervé Dubois est architecte à Paris et enseignant à l'ENSA de Marseille.
Il encadrera les travaux du séminaire.

Stefano Moor est architecte à Lugano et enseignant à l'HEPIA de Genève. Il collabore depuis plusieurs années au séminaire de Monte Carasso sous la direction de Luigi Snozzi.
Il dirigera le week-end final de débats et d'échanges autour des travaux réalisés.

Bernard Quirot est architecte à Pesmes.
Il dirigera et encadrera les travaux du séminaire.

Laurent Tournié est architecte à Toulouse et enseignant à l'ENSA de Toulouse.
Il encadrera les travaux du séminaire.

PROGRAMME

Le séminaire se déroule sur deux semaines du lundi 06 au dimanche 19 juillet compris. Il se conclura par un débat final, une exposition et une publication.

Le séminaire sera ponctué par des lectures, des cours et des conférences. À ce jour, les intervenants suivants ont confirmé leur participation :

CAB, Jean-Patrice Calori, Bita Azimi et Marc Botineau, architectes installés à Nice et à Paris.
Emeline Curien, architecte, enseignante à l'ENSA de Nancy, auteure d'une thèse sur l'architecture suisse alémanique.
Gilles Perraudin, architecte installé à Lyon, président de l'association Académie de la pierre.
Adelfo Scaranello, architecte installé à Besançon et à Paris, enseignant à l'ENSA de Marne-la-Vallée.
Clément Vergely, architecte installé à Lyon et à Lausanne.

Les invitations étant en cours, le programme complet sera communiqué ultérieurement.

LIEU

Le village de Pesmes (Haute-Saône) compte environ 1200 habitants, il est implanté sur un plateau dominant les rives de l'Ognon. Il a reçu le label des *plus beaux villages de France*. Le bourg se distingue par ses remparts et son patrimoine.

INFORMATIONS PRATIQUES

- Le séminaire est ouvert aux étudiants ayant terminé leurs années de licence d'architecture et aux jeunes architectes diplômés.

- Pour les candidatures, il est nécessaire de nous envoyer un curriculum vitae, une lettre de motivation et un document A4 avec quelques images de projets personnels avant le 15 mai 2015 à l'adresse suivante : Association Avenir Radieux, 16 rue des châteaux, 70140 Pesmes. Une vingtaine de participants seront sélectionnés avant le 29 mai 2015.

- Le coût d'inscription au séminaire est de 200 euros (logement compris) réglable par chèque à l'ordre de l'association Avenir Radieux. Le paiement se fera à l'inscription, après acceptation de la candidature.

- Le logement est réparti en gîtes ou au camping sur le village de Pesmes. Les participants auront à disposition des locaux de travail, une imprimante ainsi que le matériel nécessaire à l'élaboration de maquettes. Les participants devront apporter leur propre matériel de dessin et leur matériel informatique.

INFORMATIONS SUPPLÉMENTAIRES

Alexis Stremsdoerfer, architecte coordonnateur, en charge de l'organisation du séminaire.
Association Avenir Radieux - 16 rue des châteaux - 70140 PESMES (FRANCE).
Tél : 03 84 31 27 99
Fax : 03 84 31 22 51
Mél : astremsdoerfer-bqa@orange.fr

BQ+A

BERNARD QUIROT ARCHITECTE + ASSOCIÉS

VILLE DE PESMES

PRÉSENTATION

Le séminaire est organisé par l'association Avenir Radieux (aveniradieux.fr) créée à l'initiative de l'agence d'architecture Bernard Quirot architecte & associés. Il est encadré par Bernard Quirot, Stefano Moor et Pascale Richter.

Le séminaire propose sous la forme d'un atelier de projet de réfléchir à la restructuration du centre ancien de Pesmes.
Trois sujets sont proposés aux participants : création d'un équipement public, construction de logements au cœur du centre historique, hypothèses d'extension du centre-bourg.

ORGANISATION

- Le séminaire est ouvert aux étudiants en Master et aux jeunes architectes diplômés.
- Les candidatures doivent être envoyées avant le 20 Juin 2016 à l'adresse suivante : Association Avenir Radieux, 16 rue des châteaux, 70140 Pesmes. Elles comprendront un curriculum vitae, une lettre de motivation et un court portfolio. Une trentaine de participants seront sélectionnés avant le 30 Juin 2016.
- Coût d'inscription : 280 euros (hébergement inclus) réglable par chèque à l'ordre de l'association Avenir Radieux. Paiement à l'inscription, après acceptation de la candidature.

PROGRAMME

Les conférences sont ouvertes au public et auront lieu à Pesmes (70)

14/07 18h - Vincent Rapin & Maria Saiz

16/07 18h - Adelfo Scaranello

20/07 18h - Roberto Gargiani

21/07 18h - Jacques Lucan

22/07 18h - Table ronde* «autour de Jacques Lucan»

23/07 18h - Luigi Snozzi (sous réserve)

23/07 - Discussion autour des projets

23/07 - Clôture & fête de fin de séminaire

**Table ronde avec CAB, Jean-Patrice Calori, Bita Azimi et Marc Botineau, Jean-Patrick Fortin, Gilles Perraudin, Christophe Joud, Adelfo Scaranello, Charlotte et Clément Vergely.*

INFORMATIONS COMPLÉMENTAIRES : Alexis Stremsdoerfer, Association Avenir Radieux (aveniradieux.fr), 16 rue des châteaux - 70140 PESMES (FRANCE). T : 03 84 31 27 99 - M : ar.pesmes@gmail.com.

SÉMINAIRE DE PROJET 03-PESMES

DU 10 AU 22 JUILLET 2017

PRÉSENTATION

Le séminaire est organisé par l'association Avenir Radieux (avenirradieux.fr) créée à l'initiative de l'agence d'architecture Bernard Quirot architecte & associés. Il est encadré par Bernard Quirot, Stefano Moor et Pascale Richter.

Il accueille en résidence de jeunes architectes dont l'esprit créatif est susceptible de briser les fatalismes apparents. Il a pour ambition d'être un lieu d'élaboration de pratiques architecturales, ni nostalgiques, ni idéalistes, en remettant au centre du débat la fabrication pensée d'espaces*.

Pesmes est un village anciennement fortifié et les tracés qui révèlent ses développements inscrivent pleinement ce bourg franc-comtois dans la permanence des formes et des faits urbains européens. Son architecture de pierres et de tuiles est indissociable de sa géographie, manifestant la capacité de cette discipline à capter et exprimer des contextes singuliers.

Ces conditions sont favorables pour inspirer une architecture contemporaine dont la dimension locale n'oublie pas celle universelle, une architecture qui favorise l'édification plutôt que l'assemblage de produits industriels.

Deux projets sont proposés à l'étude, la restructuration d'une ruine et un équipement public. Ils seront menés en parallèle à une réflexion urbaine à l'échelle du centre du village.

** L'architecture est une fabrication pensée d'espaces - Louis Kahn*

ÉVÉNEMENTS

Les conférences ont lieu à 18h30 à la Maison pour tous, place des Promenades. L'accès aux activités du séminaire est libre et gratuit.

10/07 - Fabien Drubigny, architecte du patrimoine
La morphologie urbaine et l'architecture du village de Pesmes

11/07 - Jean-Patrick Fortin, architecte et urbaniste
La ville européenne et ses remparts, l'exemple du Castelvecchio de Vérone par Carlo Scarpa

12/07 - Julien Boidot, Emilien Robin, architectes
Le vernaculaire contemporain du périurbain

13/07 - Discussion animée par Alexis Stromeudorfer, architecte
Construire un imaginaire

15/07 - 19h - Concert de Jazz dans la cour de l'école par Philippe, Noël et Benoît

16/07 - 18h - Présentation du travail de Pascale Richter et Stéfano Moor

17/07 - Jean-Cristophe Quinton, architecte
Vers l'immédiate étrangeté des formes

19/07 - Michel Huet, avocat
Création architecturale et métiersmorphoses saisis par le Droit

21/07 - Pierre Hebbelinck, architecte et éditeur
Présentation de son travail d'architecte et d'éditeur

22/07 - 15h - Débat public, suivi de la fête de fin de séminaire sur l'esplanade du château

EXPOSITIONS

- Peintures de Nathalie Siegfried à l'office du tourisme
- Architecture de Stéfano Moor à la salle des voûtes
- Photographies de Pesmes d'hiers et aujourd'hui dans les vitrines des commerces
- Sculpture de Stéphane Bouchon, Joseph Ginat et Denis Pérez dans la cour de l'école

INFORMATIONS COMPLEMENTAIRES
Alexis Stromeudorfer / Association Avenir Radieux / 18 rue des châteaux - 70140 PESMES (FRANCE). Tél : 03 84 31 27 00 - Courriel : ar.pesmes@gmail.com - site : avenirradieux.fr

CONCERT

Venez écouter Colette et Renard (duo amoureux amateur), chanter quelques chansons d'amour sous les étoiles. Amour amoureux, amour brutal, grivois, c'est l'amour sous toutes ses formes qui est mis à l'honneur...

Ce soir, au
BAR DU CENTRE
à partir de 21h30 ou un peu plus tard...

SÉMINAIRE D'ARCHITECTURE // ASSOCIATION AVENIR RADIEUX

INFORMATIONS COMPLÉMENTAIRES
Alexis Stremsdoerfer / Association Avenir Radieux / 16 rue des châteaux - 70140 PESMES (FRANCE). Tél : 03 84 31 27 99 - Courriel : ar.pesmes@gmail.com - site : aveniradieux.fr

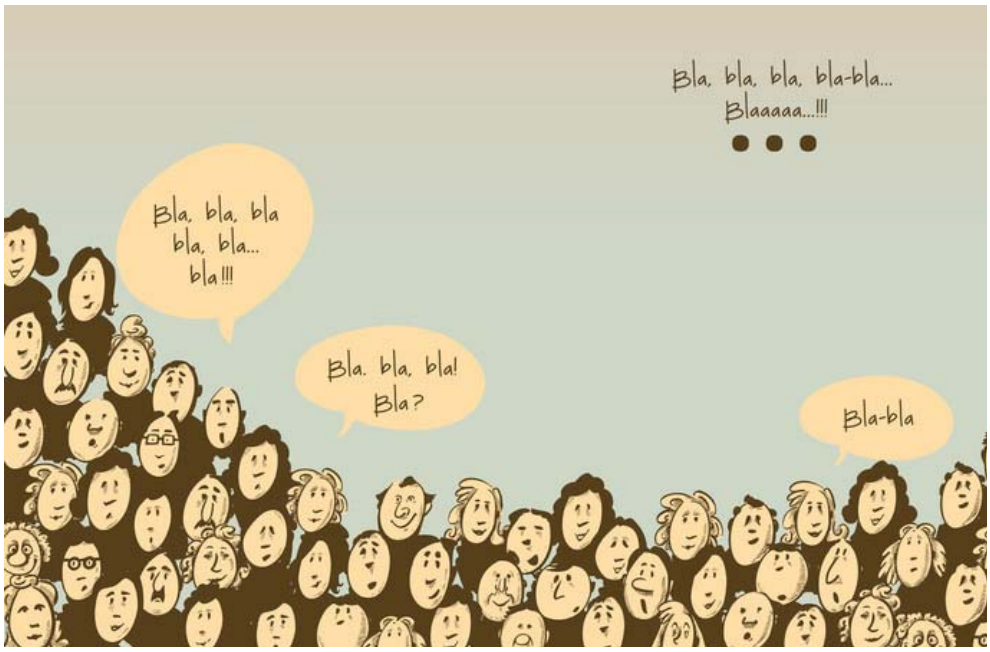

DÉBAT PUBLIC

Venez nombreux à la présentation finale des projets réalisés par les étudiants architectes lors du troisième séminaire d'architecture de Pesmes aux habitants du village.

Samedi 22/07
À 15H00
MAISON POUR TOUS

SÉMINAIRE D'ARCHITECTURE // ASSOCIATION AVENIR RADIEUX

INFORMATIONS COMPLÉMENTAIRES
Alexis Stremsdoerfer / Association Avenir Radieux / 16 rue des châteaux - 70140 PESMES (FRANCE). Tél : 03 84 31 27 99 - Courriel : ar.pesmes@gmail.com - site : aveniradieux.fr

EXPOSITION
AVANT APRES

Pesmes, hiers et aujourd'hui, d'après les cartes postales de Christian Richard et les photographies de Bernard Grumberg.

à retrouver ...

Dans les vitrines de vos commerces
GRANDE RUE

SÉMINAIRE D'ARCHITECTURE // ASSOCIATION AVENIR RADIEUX

INFORMATIONS COMPLÉMENTAIRES
Alexis Stremsdoerfer / Association Avenir Radieux / 16 rue des châteaux - 70140 PESMES (FRANCE). Tél : 03 84 31 27 99 - Courriel : ar.pesmes@gmail.com - site : aveniradieux.fr

JAZZ À PESMES

CE SOIR 15/07
À 19H00
DANS LA COURS DE L'ÉCOLE

Par Philippe, Noël et Benoît

SÉMINAIRE D'ARCHITECTURE // ASSOCIATION AVENIR RADIEUX
ÉVÉNEMENT GRATUIT

INFORMATIONS COMPLÉMENTAIRES
Alexis Stremsdoerfer / Association Avenir Radieux / 16 rue des châteaux - 70140 PESMES (FRANCE). Tél : 03 84 31 27 99 - Courriel : ar.pesmes@gmail.com - site : aveniradieux.fr

CONFÉRENCE
LUIGI SNOZZI

SÉMINAIRE D'ARCHITECTURE DE PESMES

SAMEDI 23 JUILLET A 18H ÉGLISE DE PESMES

Lorem ipsum dolor sit amet, consectetur adipiscing elit. Morbi commodo suscipit augue, eget ultrices leo sagittis vel. Interdum et malesuada fames ac ante ipsum primis in faucibus. Curabitur dignissim, elit non viverra accumsan, massa turpis tincidunt magna, eget convallis ipsum purus eu orci. Morbi hendrerit pulvinar laoreet. Nunc porttitor enim sem, ut blandit erat ultricies ac. Phasellus auctor massa in sem vestibulum, non hendrerit urna egestas. Proin aliquam, arcu ut hendrerit egestas, nibh lectus sollicitudin elit, quis cursus nibh felis eget odio. Praesent quis hendrerit ligula. Etiam molestie

INFORMATIONS COMPLÉMENTAIRES : Alexis Stremsdoerfer, Association Avenir Radieux (aveniradieux.fr), 16 rue des Châteaux - 70140 PESMES (FRANCE). T : 03 84 31 27 99 - M : ar.pesmes@gmail.com.

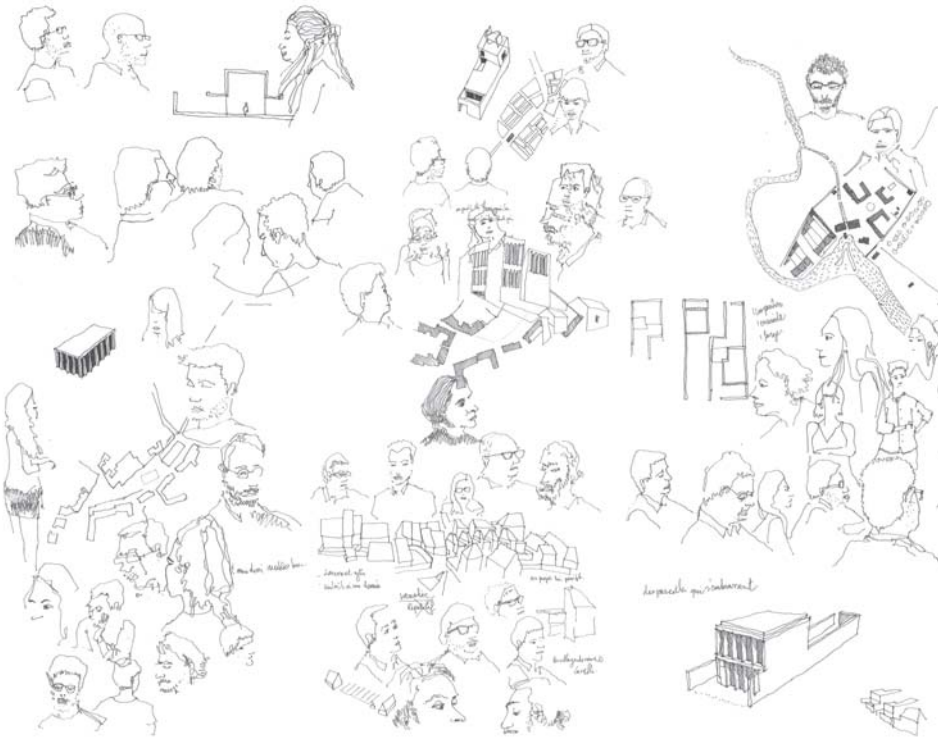

DÉBAT PUBLIC

SÉMINAIRE D'ARCHITECTURE DE PESMES

AUTOUR DES PROJETS RÉALISÉS PENDANT LE SÉMINAIRE D'ARCHITECTURE DE PESMES

LE SAMEDI 23/07 À 14H SALLE DES VOÛTES

Le débat public propose de montrer à tous le travail et les réflexions des étudiants sur un devenir possible du village.

Le séminaire d'architecture de Pesmes est organisé par l'association Avenir Radieux (aveniradieux.fr). Il se tient à la maison pour tous. Il propose sous la forme d'un atelier de projet de réfléchir à la restructuration du centre ancien de Pesmes. Le sujet du séminaire traîte de la revalorisation des berges de l'Ognon, par des hypothèses de requalifications, de rénovations et de constructions. Il accueille cette année 24 participants du 10 au 24 juillet.

INFORMATIONS COMPLÉMENTAIRES : Alexis Stremsdoerfer, Association Avenir Radieux (aveniradieux.fr), 16 rue des Châteaux - 70140 PESMES (FRANCE). T : 03 84 31 27 99 - M : ar.pesmes@gmail.com.

F. Dessins

Je reproduis ici quelques dessins réalisés à Pesmes, dessins réalisés par plaisir ou à dessein d'un projet.

Richard :→ 13.04.15.

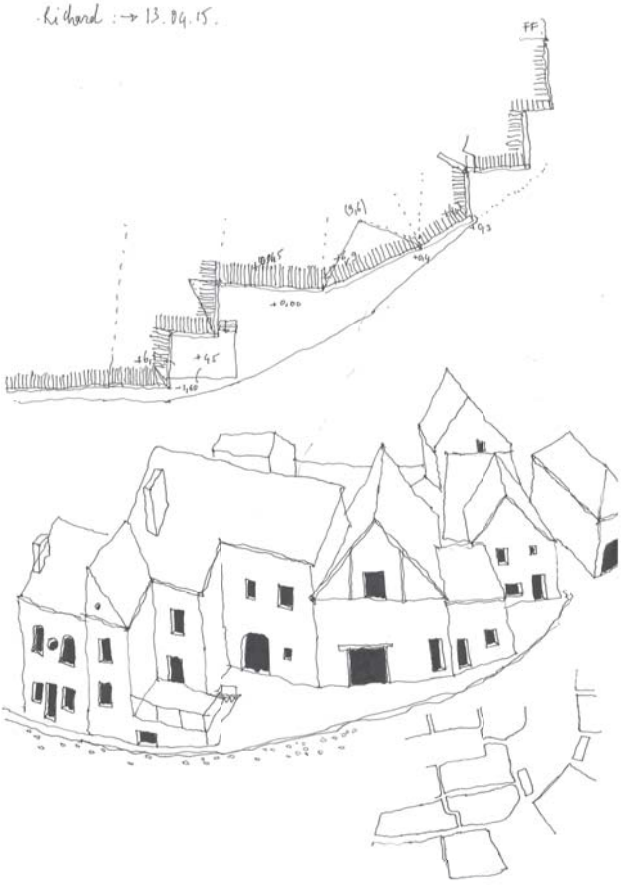

G.Presse

Je reproduis ici quelques articles de presse qui se sont fait l'échos de notre action. Essentiellement des articles dans : Le Progres, les presses de Gray, le Moniteur ou le journal Maison paysanne de France.

30 DOSSIER - Bien dans sa maison

DOSSIER - Bien dans sa maison 31

Pesmes parie sur un Avenir radieux

Une nouvelle association est née dans la petite cité comtoise de caractère. Son objectif : donner envie de restaurer. Et même plus si affinités.

Avenir radieux, c'est le nom de la nouvelle association. Une façon d'exprimer sa détermination, car si le ciel est lourd actuellement dans le bâtiment, il n'est pas interdit de croire en des lendemains plus rayonnants. Avenir radieux rassemble des professionnels de l'architecture, du patrimoine et du bâtiment et entend se mettre au service des particuliers comme des collectivités.
L'association a fait son nid à Pesmes, un des plus beaux villages de France, mais en matière de restauration, il y a toujours à faire. Christian Collas, président, ne se voile pas la face : « Pesmes a beaucoup de cachet, mais la population diminue. Des maisons se vident et finissent par devenir insalubres ». C'est pour enrayer cette tendance qu'Avenir radieux se mobilise. L'association peut compter sur un allié de choix, le cabinet d'architectes Quirot et associés installé sur place.

Avec les pros du cabinet Quirot

Enfant du pays, Bernard Quirot est un architecte réputé. Il avait à peine 30 ans quand il a décroché en 1990, par concours, la construction du lycée Ledoux à Besançon. On lui doit aussi l'extension du lycée Condé et l'usine d'incinération de Besançon, l'écomusée de la cerise à Fougerolles, le collège de Lisle-sur-le-Doubs, l'école de Vieilley, parmi beaucoup d'autres projets. À Pesmes même, on retrouve la patte de l'architecte dans le groupe scolaire et périscolaire où le bois se patine doucement pour prendre la couleur de la pierre.
Le cabinet Quirot accueille régulièrement des stagiaires venant de partout en France et d'ailleurs. L'idée est de permettre à ces stagiaires, dans le cadre de l'association, de mener des projets sur le terrain et même, pourquoi pas, de les suivre de A à Z, les jeunes restant bien sûr sous la surveillance des architectes professionnels.

> *« Le conseil sera gratuit ou presque et le reste sera facturé à prix coûtant »*

L'association vient par ailleurs de recruter un jeune architecte. « Il aura un rôle de conseil et on lui confiera pour commencer des petits projets d'aménagement. Une association comme la nôtre peut rendre beaucoup de services et apporter une nouvelle vitalité à la vie locale. On pourrait miser sur le tourisme, mais il faudrait améliorer les conditions d'accueil, créer des gîtes et des chambre d'hôtes. Notre objectif est de bien renseigner les particuliers comme les collectivités. De leur expliquer où ils vont en termes d'investissement en fonction de leurs projets, ce qu'ils peuvent obtenir en subventions. Le conseil sera gratuit ou presque et le reste sera facturé à prix coûtant ».
Avenir radieux envisage aussi d'organiser chaque été un séminaire ouvert aux étudiants en architecture et aux jeunes architectes. Ces rencontres seront encadrées par des enseignants chevronnés. Là encore, le but est bien de s'inscrire dans le concret et de se mettre au service de la collectivité.

A Pesmes, un îlot de bâtisses est assez dégradé. Des étudiants pourraient réfléchir ensemble sur ce qui doit être conservé et restauré. D'autres pourraient s'investir dans l'espace public par exemple.
L'association n'entend pas limiter ses activités à Pesmes, mais veut proposer aussi ses services aux communes environnantes. Le but étant toujours le même, donner des idées, donner envie de restaurer et de croire en des lendemains ensoleillés.

Pour en savoir plus :
avenir.radieux70@gmail.com

jeudi 12 février 2015

LES NOUVELLES DU PAYS 17

PESMES

Pêche - L'assemblée générale ordinaire de l'Union des AAPPMA du Val de Saône et de l'Ognon aura lieu le samedi 21 février à 14h30 à Marnay en salle communale du Château de Marnay. Cette réunion s'adresse particulièrement à tous les membres sociétaires des AAPPMA de Gy, Marnay, Montagney et Pesmes.
http://www.unionaappma.fr

Unité pastorale - Pesmes, ce dimanche 15 février à 10h30 à Somay, et mercredi 18 février (mercredi des Cendres) à 10h à Chaumercenne.

Tourisme - Troisième et dernier volet, ce jeudi 12 février à 18h en salle communautaire, de la consultation lancée par l'Office de Tourisme du Val de Pesmes en vue de recenser et d'améliorer l'offre d'hébergement sur le canton. La réunion est ouverte à tous.

Tarot - A l'initiative de la nouvelle amicale "Le Lien Val de Pesmes", une première soirée tarot aura lieu ce vendredi 13 février à 19h30 à L'Instant Bar.

MIREBEAU-SUR-BÈZE(21)
Samedi 7 mars à 20h
LOTO Trophée des Ardoises du Mirebellois - 6.500€ de lots
Animé par Instant
Réservations 06.01.78.25.79

BELLENEUVE(70)

La consolidation par le centre

Aux confins de préoccupations patrimoniales, économiques ou environnementales, l'association "Avenir Radieux" veut faciliter la réhabilitation des cœurs de village. Avec de grandes ambitions, et déjà des moyens.

Dans notre pays gruyère qui sera prochainement au cœur de la grande région Bourgogne-Franche-Comté, il y a plus que jamais deux façons d'envisager l'avenir. Attendre que parviennent jusqu'à nous les bienfaits de l'expansion des deux actuelles capitales, ou prendre les choses en main.
A Pesmes, parmi les plus beaux villages de France, on penchera plutôt pour la seconde option. Dans la lignée des "Etats généraux" organisés par la mairie en vue de définir de grands axes de développement, voici en effet qu'est née une association. Son nom éloquent, "Avenir Radieux", est sevré de ce sous-titre qui se l'est pas moins: "patrimoine, architecture, environnement".
"Tout est parti d'un constat", éclaire Christian Collas, la chef de suite de ce mouvement, "à l'heure actuelle, une certaine politique de l'étalement, par la création de lotissements par exemple, fait que les centres anciens se désertent, ce phénomène entraînant dans le même élan la disparition des commerces et services de proximité. C'est pourquoi il est devenu indispensable de revitaliser ces secteurs". Une problématique que cet ancien directeur général d'office public d'habitat, retraité depuis un an à Melun, est parfaitement en mesure de cerner. Seulement, voilà... Entre le coût d'une construction en marge du village et celui d'une réhabilitation d'un patrimoine ancien, avec tout ce que cela implique de contraintes supplémentaires, les particuliers comme les municipalités n'hésitent souvent pas très longtemps. Pourtant, à contrario de la vision populaire, des solutions existent. C'est là que l'entre-pelier de l'association prend toute sa dimension.
Architecte accompli revenu s'installer à Pesmes dont il est originaire, Bernard Quirot dispose de bien des connexions, qui viennent étayer son expérience, jusque dans le milieu de l'enseignement. Du pain bénit, dans notre région qui, au-delà de ne pas compter d'école d'architecture, souffre en outre comme bien d'autre d'un certain désengagement de l'Etat en matière de conseil gratuit dans le domaine.
C'est précisément la raison d'être d'Avenir Radieux. Offrir ce conseil aux particuliers comme aux municipalités, en vue de Pesmes et au-delà, et proposer le cas échéant une vision globale de développement, aux confins de préoccupations architecturales, bien sûr, mais aussi économiques ou environnementales. Un facilitateur de démarches, aussi, que cette association qui peut, le cas échéant, servir d'interface entre un porteur de projet et des interlocuteurs aussi "redoutables" que les Bâtiments de France. Et qui peut également aiguiller de manière fine la quête de subventions et autres aides.
L'intention est une chose. Les moyens en sont une autre. Par le biais de nos contacts personnels, qu'il a coutume d'ouvrir à de architectes venant y mettre leur stage de fin de formation, il a à portée de main un gisement de compétences facilement mobilisable.
Mais l'élite serait d'aller encore plus loin, par l'organisation de séminaires estivaux d'étudiants qui, à cette occasion, pourraient plancher de façon collective sur une réflexion à l'échelle d'une commune, par exemple.
"C'est un bon moyen pour les élus de se mettre en contact avec des projets qu'ils n'imaginent pas forcément osé porter, et c'est aussi une bonne expérience pour les étudiants qui n'ont pas toujours l'occasion de s'immerger dans nos campagnes". Du gagnant-gagnant, en somme.
Reste la question du nerf de la guerre. Mouvementé 15 euros l'adhésion du simple particulier, l'association, qui se projète sur un budget annuel de 45.936 euros incluant la rétribution d'un architecte permanent, devra s'appuyer sur des partenaires, privés à l'instar des entreprises, mais aussi publics, de la commune, dans, jusqu'à l'Europe.
En attendant, voici une belle initiative qui, une fois encore ne s'aura guère que si on ne s'en sert pas.

DAVID CHEMINOT

Christian Collas et Bernard Quirot, les deux piliers de l'association.

Contact : 03.84.31.28.28 ou 06.07.22.74.89 ou 03.84.31.28.57 ou 06.99.89.59.54.

VALAY

Une aventure faite de

Dans l'univers de Guy-Louis Anguenot

Commencements

Urbanisme Des professionnels de l'architecture, du patrimoine et du bâtiment ont monté l'association « Avenir Radieux » à Pesmes. Son but: préserver l'attractivité en proposant une aide quasi-gracieuse aux collectivités et aux particuliers

Leur expertise, pour l'intérêt général

A la base, un constat : la désertification des bourgs-centres. Un exemple frappant ? Les maisons abandonnées qui jonchent le centre ancien de Pesmes. Un cercle vicieux qui a amené, dans la petite cité de caractère, des professionnels du patrimoine et de l'environnement à unir leurs compétences au sein d'une association d'utilité publique. « Nous sommes persuadés que la qualité de notre environnement peut être source d'un bon bonheur partagé et participer à la reconstruction du lien social », expliquent Bernard Quirot, géniteur du projet en tant que responsable du cabinet Quirot à Pesmes, et Christian Collas.

Ce dernier, qui a fait carrière dans le domaine des HLM, est appelé à être le président d'Avenir Radieux, qui réunira son assemblée générale le 10 février prochain (19h) à la mairie de Pesmes. Face à un certain « désengagement de l'Etat » et des structures dédiées, les collectivités se retrouvent mises sur le fait accompli pour des questions d'urbanisme qui influent directement sur des pertes d'habitants. L'association, dont le rayonnement n'est pas arrêté qu'au seul secteur de Pesmes, viendra en secours.

■ Bernard Quirot et Christian Collas, membres fondateurs d'« Avenir Radieux », une association qui sera un support rêvé pour les jeunes (ou étudiants) architectes « dans une région sans école d'architecture ».

Les champs d'action ? Des conseils aux particuliers, démunis face à des projets parfois abstraits. « Nous sommes des facilitateurs, parce que nous avons la chance de bien connaître les institutions », note Bernard Quirot, en lien direct, professionnellement, avec l'Architecte des bâtiments de France. Les collectivités se verront également aidées en vue d'une politique raisonnée sur le bâti et le logement, « surtout dans une optique de cohérence, qui manque souvent », relève Christian Collas. Chaque été, un séminaire sera même organisé, en regroupant une vingtaine d'étudiants prêts à réfléchir sur un sujet précis choisi par l'association. A Pesmes, entre l'école, le site des forges..., il y aura de quoi plancher.

Ce véritable service de proximité s'exercera, c'est à noter, à prix coûtant. Soit parfois du gracieux. Une possibilité due au travail d'un permanent à temps partiel. Estimé à 45.000€, le budget annuel de fonctionnement de l'association sera abreuvé, outre les cotisations (15€) des membres, par les subventions versées, mais aussi par une quote-part des communes intéressées par ce soutien logistique. Pesmes en fait partie. Contre une somme d'un peu plus de 5.000€ (5€ par habitant), la cité et ses habitants pourront profiter d'un soutien de choix. Au final, ça pourrait bien profiter à tout le monde.

Maxime CHEVRIER

VES02

Eh 29/1/15

Pesmes

Un séminaire d'architecture en juillet

L'association Avenir Radieux, créée à Pesmes par un groupe d'architectes et de personnes ayant œuvré dans le domaine du patrimoine et du logement, organise un séminaire d'architecture du 6 au 19 juillet 2015.

Ce séminaire a pour but de réfléchir sur la manière dont l'architecte peut aujourd'hui, se réapproprier le patrimoine bâti à travers des hypothèses de restructuration, de densification et de mise en valeur des centres bourgs, en l'occurrence Pesmes. Un atelier de projets propose trois sujets à de jeunes architectes ayant terminé leurs années de licence et à de jeunes architectes diplômés. Les thèmes sont : la réhabilitation de la place des Promenades avec la création d'un équipement public, la construction d'un îlot de logement au cœur du centre historique et la réhabilitation du site des Forges.

Les participants au séminaire seront encadrés par Hervé Dubois, architecte à Paris et enseignant à l'ENSA de Marseille, Bernard Quirot, ancien pensionnaire de la Villa Médicis, et architecte à Pesmes ainsi que Laurent Tournié est architecte à Toulouse et enseignant à l'ENSA de Toulouse. Stefano Moor dirigera le week-end de correction finale. Il est architecte à Lugano et enseignant à l'HEPIA de Genève. Il collabore depuis plusieurs années au séminaire de Monte Carasso sous la direction de Luigi Snozzi.

Le séminaire sera ponctué de lectures, cours et de conférences par les intervenants suivants : Emeline Curien, architecte, enseignante à l'ENSA de Nancy, auteure d'une thèse sur l'architecture suisse alémanique, Adelfo Scaranello, architecte installé à Besançon et à Paris, enseignant à l'ENSA de Marne-la-Vallée. Clément Vergely, architecte installé à Lyon et à Lausanne.

■ Les jeunes architectes du projet d'Avenir Radieux étaient heureux de recevoir un chèque du Crédit Agricole à Pesmes.

Un chèque pour Avenir Radieux

▶ Dans le cadre de son développement local, le Crédit Agricole a remis un chèque de 1.500 € au président d'Avenir Radieux, Christian Collas. L'association travaille à la réhabilitation du patrimoine architectural et urbain de Pesmes et des communes environnantes. Elle produit des études de réhabilitation de maisons et logements et des conseils (sans but lucratif), à des particuliers hésitants ou à des partenaires publics.

Contact : Alexis Stremsdoerfer, architecte coordonnateur, en charge du séminaire, 03.84.31.27.99.

Autrey-lès-Gray

Sensibilisation aux dangers de la route

Champlitte

Les petits remercient les résidents de l'Ehpad

Les enfants du Chanl'loisirs ont rendu visite aux résidents de la maison de retraite « Les Lavières » mercredi 17 juin.

Durant les vacances de Pâques, la maison de retraite montré les photos de leur stage piscine. Ils ont également interprété quelques petites chansons.

« Une convention à l'année devrait être signée prochainement pour qu'ils puissent

Première réunion publique

Pesmes le 9.03.15

L'urbanisme en question

Pour planifier son AVAP (Aire de Valorisation de l'Architecture et du Patrimoine), la municipalité pesmoise sollicite l'avis et les idées des habitants de la petite cité. Il est fortement question de la réhabilitation du centre ancien, mais dans quelles conditions ? Avec quelles aides ? Et quelles contraintes ?

Frédérick Henning, maire de Pesmes, souligne que Pesmes se trouve à un tournant : soit on restaure, soit on fait du neuf. Dans tous les cas, il y a des règles à observer (cônes de vision, zone inondable, périmètre de protection de la source Theuriot...).

Pour le moment, toutes les solutions sont envisagées. Il rappelle que des travaux de rénovation entrepris dans le centre ancien permettent des subventions (jusqu'a 50 %). L'opération façade ne se fera qu'en 2016.

L'architecte conseil Alexis Stremsdoerfer, référent pour l'association « Avenir Radieux », suggère une 3e voie, une forme urbaine de l'habitat.

« L'ère du pavillon est révolue », dit-il, « place au lien social et aux économies d'énergie ». Il prend en exemple les anciens qui construisaient groupés, « pour ne pas dire collés les uns aux autres, il y avait une raison économique, de protection et de lien social. Il faut trouver l'équilibre entre un mode de vie actuel, dans un contexte ancien... ».

Les discussions vont bon train, une chose est certaine, un gros travail d'inventaire des maisons du centre ancien est à faire, un deuxième su les fameuses « dents creu ses » (jardin ou petite pro priété en centre-ville, laiss en « jachère »). Il s'agit d connaître la volonté des pro priétaires.

La collectivité souhait jouer un rôle concret dan une meilleure valorisation d l'espace. On reparle de l zone d'activité au rond-poin de Chaumercenne.

Tout en gardant à l'esprit l patrimoine agricole et l'im pact qu'à sur lui, la construc tion.

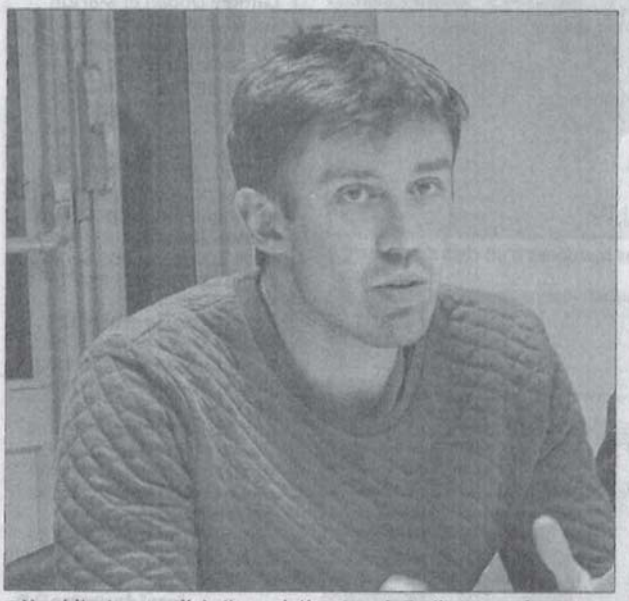

■ L'architecte conseil de l'association Avenir Radieux suggère une forme urbaine de l'habitat.

« Au cœur de la région »

Un cahier des charges sera établi pour concrétiser les projets, une présentation aux Pesmois aura lieu avant la mise en route de l'AVAP qui a pour date butoir juillet 2016.

Une réflexion positive doi être mise en avant, en valorisant « la position géographique de Pesmes, au cœur de la Franche-Comté/Bourgogne » (400.000 habitants).

« Située dans le secteur (50 km) de grandes villes que sont Besançon et Dijon, à égale distance (20 km) de Gray et Dole, avec des accès rapides aux TGV, et du nœud autoroutier vers la Suisse, l'Allemagne, l'Italie, le Luxembourg, la Belgique avec le Thalys, la Hollande, l'Angleterre par l'Eurostar, Lyon, Marseille, Paris, Strasbourg, Nancy... »

Mais avant tout, Pesmes veut montrer son dynamisme, son ambition et son désir de créativité dans tous les domaines.

La prochaine réunion se déclinera sur le thème des activités économiques, mardi 10 mars à 20 h 30, salle Saint-Jacques à Pesmes.

AUTOUR DE DOLE

Rédaction : 04 78 14 78 60 - lprdole@leprogres.fr ; Publicité : 03 84 86 15 22 - lprpub39@leprogres.fr

PESMES Trente futurs architectes imaginent comment réhabiliter le village

Séminaire. **Le 10 juillet, une trentaine d'étudiants en architecture ont suivi un séminaire à la maison pour tous. L'objectif : réfléchir à des projets qui permettraient de redonner vie aux murs du village de Pesmes, classé l'un des 100 plus beaux de France.**

Œuvrer à la réhabilitation des centres anciens de Pesmes et des communes environnantes. C'était le but du séminaire du vendredi 10 juillet à la maison pour tous à Pesmes (Haute-Saône). Organisé par l'association Avenir radieux (architecture patrimoine environnement) de Pesmes au 16, rue des châteaux, au cabinet d'architectes de Bernard Quirot, ce séminaire favorise la réflexion sous forme de projets.

On imagine un nouvel espace public

Ceux-ci sont notamment la réhabilitation des places du village avec la création d'un équipement public, la construction de logements au cœur du centre historique et la réhabilitation du site industriel des anciennes forges.

Durant quinze jours, trente étudiants architectes ont suivi ce séminaire qui dure du 6 au 19 juillet.

Un des 100 plus beaux villages de France

Armés de leurs crayons et de leur mètre ruban, ils ont imaginé ce qui est possible de faire sur les sites de la cité comtoise, classée l'un des 100 plus beaux villages de France. Laura, architecte à Paris depuis un an et à la recherche d'un poste, explique : « Ce séminaire est très intéressant. Par des maquettes de l'esplanade, on imagine un nouvel espace public, pour le restaurer. Pourquoi pas, voir la construction d'une halle pour un marché, ou une médiathèque. C'est ce qu'on ressent visuellement et qu'on aimerait voir se réaliser. » Vers 18 heures, tous les étudiants se sont rassemblés à la maison pour tous pour une conférence donnée par Émeline Curien, donnant l'exemple du travail dans les grisons, à la frontière avec l'Autriche, dans le village de Vrin. ■

■ **Entourant Bernard Quirot, les trente étudiants architectes, venus de toute la France, ont planché sur ce qu'il est possible de faire sur trois sites de Pesmes.** Photo Roland Jean

Contact : 03 84 31 27 99 ou par mail à contact@aveniradieux.fr

Séminaires

Pesmes

L'architecture en débat

Le séminaire d'architecture organisé par l'association Avenir Radieux à Pesmes, s'est achevé par un débat public, salles des Voûtes.

Ils sont vingt-quatre jeunes architectes à avoir planché sur la réhabilitation de quatre sites sur les rives de l'Ognon. Répartis en groupe de 3, ils ont présenté aux Pesmois et à leurs pairs, un travail qui répond à une demande précise, souligne Bernard Quirot, de l'agence d'architecture BQ + A à Pesmes.

Les projets présentés, modernes, novateurs, beaux, intéressants, ont soulevé des réticences côté villageois. On ne peut « effacer » la buvette de l'Ile, sans effacer un petit coin de rendez-vous de la jeunesse, etc.

Malgré quelques points négatifs, tout le monde s'accorde à encenser la qualité du travail rendu (en une dizaine de jours).

Certains projets ont montré les limites de la modernité pour un village classé dans les plus beaux villages de France, dont l'âme reste rurale.

■ Le séminaire d'architecture, organisé par l'association Avenir Radieux à Pesmes, s'est achevé par un débat public, salles des Voûtes.

Confrontation entre architectes jeunes et expérimentés

Réhabiliter le village est nécessaire, mais garder son harmonie l'est tout autant. Le jury, composé d'une dizaine d'architectes de talent, dont l'œil exercé, distingue le moindre hic, le grain de sable qui rend difficile la crédibilité du projet, s'est montré sévère dans ses critiques vis-à-vis des projets présentés.

La confrontation entre jeunes architectes et architectes installés, était très enrichissante pour des profanes. On pouvait ainsi visionner sur papier un gîte pour pêcheurs rue des Tanneurs ; le nouveau Quai de la Fontaine et la Place du Pont ; la restructuration du camping, du restaurant et de la base à canoës ; la construction d'un petit hôtel Rue Vanoise… Impressionnant.

Une belle initiative rendue possible grâce à l'investissement de Avenir Radieux, et ses partenaires publiques et privés (comme la DRAC Bourgogne Franche-Comté, la Région Bourgogne Franche-Comté, la CC Val de Pesmes, la mairie de Pesmes ou encore l'Ordre des architectes).

■ Plans et coupes des quatre sites de Pesmes sur lesquels les architectes ont travaillé, exposés petite salle.

Ils y étaient

▶ **Les participants** : Chloé Blache, Quitterie Bourgela, Thomas Bouzy, Claude Burdin, Sara Caradec, Eleonora Forato, Emmanuel Gaudin, Pierre Geroudet, Jules Hamer, Soline Mogier, Paul Mouton, Astrid Perilhou, Théophile Picard, Baptiste Plancon, Tugdual Pridgent, Théo Renié, Lucie Robert, Romane Demortier, Maximin Troussier, Nina Trouvé, Léo Urli, Clémence Vallée, Eric Viard, Song Huning.

Architectes (intervenants, conférenciers, encadrants) : Odile Seyler, Jacques Lucan, Jean-Patrice Calori, Jean-Patrick Fortin, Gilles Perraudin, Clément Vergély, Alain Wolff, Vincent Rapin et Maria Saiz, Adelfo Scaranello, Roberto Gargiani, Bernard Quirot et Pascale Richter, et Alexis Stremsdoerfer.

Cha

Cér

Patricia
chanito
années.
raku, ré
d'émail
le Japon
lié esse
cation d
nie du t
utilisé e
de bols,
objectif
décorat
tendue
réalisati
quiert
reuse te
présent
des réa
des per
Autre
celle de
cheval,
des fris
chaleur
Ginet
Frétign
me du
Mme L
vêtemen
tout des
tissus
une seo
différer

Dan

Le j

La socie
pierre-
un con
truite d
en plei
dampie
Manif
un gros
80 péc
les orga
est inté
bre de j
vingtain
« Celi
nous fa
entrepr
clients
D'aill

100% PETIT

Bilan

Premier bilan

PESMES (70)

Les 85 adhérents de l'association « Avenir radieux » dressent le bilan de leur première année d'activité

Alexis Stremsdoerfer, Frédéric Henning, Christian Collas. Photo Roland JEAN

Vendredi 5 février s'est tenu en mairie de Pesmes, la restitution publique des actions de l'association « Avenir Radieux ». Née il y a à peine un an, de la réflexion d'un groupe d'architectes et de personnes œuvrant dans le domaine de l'architecture, du patrimoine et du logement, l'association « Avenir Radieux Patrimoine, Architecture, Environnement » s'installe progressivement dans le paysage pesmois. « Le but est de lutter contre la désertification et la dégradation du centre historique de Pesmes et des communes environnantes », ont affirmé Alexis Stremsdoerfer, architecte coordonnateur, et Christian Collas, président de l'association. Depuis un séminaire estival, une dynamique s'est créée avec trente étudiants architectes, trois professeurs, cinq conférenciers, deux expositions. Un public venu nombreux assisté aux conférences et à la présentation des projets. Le séminaire devrait être reconduit en 2016.

Une quinzaine d'actions réalisées

Il a été réalisé en 2015 une quinzaine d'actions avec de simples recommandations aux particuliers, qui seront reconduites en 2016 : études pour un agrandissement dans un volume existant rue de Tanneurs et une rénovation de grange et de façades rues des châteaux, en 2016 encore l'association est amenée à piloter 2 chantiers : rue Ste Anne et rue de Donjon. Le bureau est composé de Christian Collas (président), Dominique Tonal (secrétaire), Christian Lamoureux (trésorier). Les membres : Vincent Détroy, Bernard Grünberg, Frédéric Henning, Arlette Maréchal, Bernard Quirot.

NOTE Cotisations : 15 euros. contact@aveniradieux.fr. Tél. 03.84.31.27.99.

398

Troisième bilan

LANTENNE-VERTIÈRE

Une chasse aux poissons

La communauté de communes du Val Marnaysien convie les familles à une chasse aux poissons, ce samedi 1er avril à Lantenne-Vertière. On pourra ainsi découvrir cette très jolie commune à travers cet événement original, mais aussi s'adonner à d'autres activités et notamment de nombreux jeux présentés par la Ludo-bibliothèque de Marnay, et se restaurer avec Organis'Ados. Inscription sur place, au prix de 2€ par personne.

AVRIGNEY-VIREY

Repas cabane à sucre - Ce dimanche 2 avril à partir de 11h, la Chinerie de Cult proposera son repas brunch. Tarifs : 18€ pour les adultes, 10€ de 5 à 12 ans, et gratuit pour les moins de 5 ans. Renseignements au 07.87.44.87.18 ou au 06.49.13.82.76.

LA RÉSIE-SAINT-MARTIN
(vers Pesmes)
Dimanche 2 avril à 14h
THÉ DANSANT
avec Gaston Planet

CHAMPLITTE
FOIRE à TOUT

PESMES

Architectes d'un bel avenir

A l'heure où l'entretien de son patrimoine devient de plus en plus contraignant, qui plus est en zone classée, Avenir Radieux est un interlocuteur de poids.

L'objectif de l'association est de concourir à la rénovation du centre ancien.

L'association Avenir Radieux, dont l'objet est l'approche du patrimoine, de l'architecture et de l'environnement, a organisé mercredi dernier en mairie une réunion publique pour présenter ses actions réalisées en 2016. Une cinquantaine d'habitants sont venus écouter le bilan d'une deuxième année de projets, dont le but est de concourir à la rénovation du centre ancien de la petite commune qui, rappelons-le, fait partie des "100 plus beaux villages de France".

Frédérick Henning, après avoir accueilli la nombreuse assemblée, a insisté sur l'efficacité de cette association comme support aux dossiers de la Ville et à la rénovation des habitations. Avenir Radieux regroupe 70 adhérents, et fonctionne grâce à l'investissement du cabinet d'architecture de Bernard Quirot, installé à Pesmes. Mais aussi grâce au travail d'un jeune architecte doctorant. Parmi ses actions, l'association conseille gratuitement les particuliers dans leurs démarches de rénovation, pour faciliter leurs projets dans un secteur protégé et permettre de concilier patrimoine et nouveaux modes de vie. Elle donne aussi, dans le cadre d'une convention avec la commune, des conseils à la municipalité et réalise des études en échange d'une participation à ses frais à hauteur de 5 euros par habitant. Elle réalise aussi de petites missions de maîtrise d'œuvre à prix coûtant, de manière à permettre même aux ménages les plus modestes d'avoir recours au service d'un architecte.

L'année dernière a d'abord été marquée par l'octroi du premier prix de l'association "Maison paysanne de France", pour la première opération de rénovation menée par la jeune association. Une maison traditionnelle avait été défigurée dans les années 1950 avant de retrouver aujourd'hui sa cohérence. Le travail de l'association a par ailleurs été sélectionné à la biennale internationale d'architecture de Venise, ce qui démontre l'intérêt, mais aussi la rareté de ce type de travail dans les communes rurales.

L'architecte coordonnateur de l'association a présenté les différents conseils prodigués aux habitants. Du simple choix d'une peinture au dessin d'une menuiserie, de la forme d'un portail à un projet de rénovation global, ces conseils auront permis par petites touches d'améliorer l'environnement général : construction de murs en pierre pour souligner une venelle, pose de volets en bois pour rhabiller une façade, modification d'une devanture de commerce inesthétique. Pesmes a choisi de commencer à lutter contre la dégradation systématique des centres anciens.

Concilier patrimoine et nouveaux modes de vie

L'association a présenté ses buts pour l'année 2017, notamment la réconduction du séminaire d'architecture organisé à Pesmes en juillet, faisant venir une trentaine d'étudiants architectes travaillant à des projets sur le village. Le séminaire 2017 sera plus ouvert encore et impliquera la participation des villageois, pour loger cette année les étudiants chez l'habitant.

La réunion s'est poursuivie par l'assemblée générale de l'association, avec la présentation des rapports moraux, financiers et le vote de nouveaux membres au conseil d'administration de l'association.

Les nouvelles cartes

Les Pesmois au sommet

Réalisation

Une horloge astronomique au musée Japy de Beaucourt

Depuis une quinzaine de jours, le musée Japy de Beaucourt (90) expose fièrement sa pièce maîtresse, une très belle horloge astronomique fabriquée, en 1933, par Alcide Jules Frîez. Les descendants de cet ancien chef d'atelier à l'usine des pendules de voyages Japy à Badevel ont offert, en 2007, ce magnifique objet aux Amis du musée Japy, craignant qu'elle ne soit vendue et qu'elle quitte la région. Depuis elle était stockée dans les réserves, faute de moyens pour la restaurer. Il y a peu, l'Association nationale des collectionneurs d'horloges et d'art (ANCHA) a fait un don de 9.000 € à l'association beaucourtoise, permettant ainsi la réparation de l'horloge. Après quelques mois à analyser les pièces, polir, rétabriquer, assembler, elle est en parfait état de marche, et fait la fierté des membres de l'association des Amis du musée Japy.

Concours

Delle : le Top Chef de la cantine

Christophe Sagne, 53 ans, cuisinier de collectivité au sein du lycée Jules-Ferry à Delle, participe mardi 3 novembre à la finale Bourgogne Franche-Comté du concours Gargantua 2017, lors de la foire internationale et gastronomique de Dijon. Tout comme ses cinq concurrents, Christophe devra élaborer deux plats imposés : un filet de truite arc-en-ciel à chair rose et un dessert à base de pâte de choux. S'il est sélectionné, il pourra se présenter à la finale nationale en janvier prochain, à Lyon. Pour Christophe, le concours participe de la reconnaissance d'une cuisine dépréciée et il entend bien montrer que « même avec un peu de moyens, on fait de belles choses ! ».

Keno — Tirages du JEUDI 3 NOVEMBRE 2016

Mardi : 4 10 11 14 19 33 35 36 41 42 43 47 49 57 59 60 62 63 64 65

Multiplicateur x 3 — JOKER 3 901 582

Résultats et informations :

Jeudi : 2 3 4 6 7 14 20 21 25 29 30 38 43 46 48 49 50 53 61 66

Multiplicateur x 1 — JOKER 2 907 686

Suisse, et surtout chez un éminent spécialiste de ce type de pièces, Nivarox (au Locle). Les barillets (le dispositif qui entraîne les rouages) sont également fournis par une autre fameuse entreprise suisse, à Bienne (Generale Ressorts).

Mais pour le reste, c'est promis-juré : le trio bénéficie du tre Morteau et Maîche, le long de la frontière suisse), répond Mikael Bourgeois. L'un des trois mousquetaires de cette nouvelle aventure dans l'univers des garde-temps. Laquelle a nécessité deux ans de préparation.

Mikael Bourgeois et Anthony Simao ont imaginé puis dé-

Prix de lancement : 3 900 €. Puis 5 400. Cher ? A priori, plutôt moins que les modèles suisses de ce niveau, surtout avec un « moteur » maison.

Et puis, deux certifications de qualité sont en cours d'instruction : le « poinçon à la vitpère », par l'Observatoire de Besançon. Et le label « Origine

Dijonnais est un spécialiste du marketing.

Tous trois continueront leurs activités actuelles, tout en développant Lornet. Cette entreprise dont le siège est à Besançon n'a pour l'heure aucun salarié. Pour sa création, aucune aide bancaire n'a été sollicitée. « Nous étions certains qu'elle nous serait refusée », précise Anthony Simao. « Alors nous nous sommes autofinancés. » Les deux ans de préparation avant le lancement correspondent à un investissement (en heures de travail de leur part, surtout), évalué à un million d'euros.

Architecture Premier prix du concours de Maisons paysannes de France pour un chantier exemplaire en Haute-Saône

Rénovée à Pesmes, primée à Paris

Vesoul. Fabienne Ferrut est invitée ce vendredi après-midi au Carrousel du Louvre, à Paris. Cette habitante de Pesmes, dans le sud-ouest de la Haute-Saône, est une des neuf lauréates du concours « Architecture et patrimoine » de l'association Maisons paysannes de France. Elle a décroché le premier prix dans la catégorie « bâti ancien » pour la restauration de la façade de sa maison, un projet initié au printemps 2015 et terminé en juillet dernier.

La maison de Fabienne Ferrut est située dans une des rues les plus typiques de Pesmes, village classé parmi les plus beaux de France et qui fait partie des « Petites cités comtoises de caractère ».

« C'était assez rococo »

Installée depuis 1994, la propriétaire a d'abord rénové l'intérieur de la demeure avant de se pencher sur l'aspect extérieur, qui en avait besoin. « C'était une torture tous les matins quand je sortais, ça m'horripilait », raconte-t-elle. « C'était assez rococo ; ça avait été restauré au goût des années soixante. »

Pour redonner du cachet à sa maison, la quinquagénaire a reçu le soutien d'une association locale, « Avenir radieux ». Fondée par l'architecte Bernard Quirot, lui-même installé à Pesmes, cette association s'est fixée pour mission de lutter contre la désertification et la dégradation du centre historique du village. Pour ça, elle propose des conseils gratuits aux propriétaires qui envisagent des travaux de rénovation. Elle peut aussi assurer, à prix coûtaux, le suivi des chantiers.

Chez Fabienne Ferrut, le résultat est impressionnant. « Avant, durant les visites guidées du village, on présentait ma maison comme un exemple de mauvais goût », raconte la propriétaire. « Aujourd'hui, les gens s'arrêtent pour discuter, pour me demander comment les travaux ont été faits. »

Le plus visible, c'est la démolition de l'ancien perron. Il a été remplacé par un escalier en pierre de pays, plus petit, ce qui a permis de faire apparaître une jolie porte de cave. La porte d'entrée a été déplacée, les ouvertures ont été redimensionnées pour mettre en valeur les linteaux du XVIIIe siècle. Les avancées de toiture ont été réduites et les auvents supprimés, pour se conformer au style local. Les artisans ont aussi enlevé les anciens enduits ciment pour les remplacer par des enduits à la chaux.

Le chantier, subventionné par la direction régionale des Affaires culturelles, a été labellisé par la Fondation du patrimoine. Il a séduit la déléguée départementale de Maisons paysannes de France, Christiane Zolger, qui a soutenu le dossier en vue du concours national. Le premier prix remis cet après-midi prouve « qu'une intervention de bon sens modifie de façon spectaculaire une simple maison de village », se réjouit la propriétaire.

Guillaume MINAUX

L'ancien perron a été remplacé par un escalier en pierre de pays. Les ouvertures ont été redimensionnées et les avancées de toiture gommées. Pour les enduits, la chaux a remplacé le ciment. Résultat : cette maison s'intègre à nouveau dans le centre de Pesmes. Photos DR

RFC19

PRIX MPF RENÉ FONTAINE 2016

Pesmes (Haute-Saône)
1er prix : maison de village.

Rien n'est irréversible

TEXTE DE MARGUERITE-MARIE POIRIER - PHOTOS DE FABIENNE FERRUT

C'est à Pesmes, l'un des plus beaux villages de France, qu'a été décerné le premier label de Petite Cité Comtoise de Caractère. Surplombant les rives de l'Ognon, son église du XIe siècle, ses châteaux et maisons nobles témoignent d'une riche histoire. Mais là comme ailleurs, le XXe siècle a plaqué son mauvais goût à larges truelles de ciment. Est-il possible de s'en libérer ?

Dans la « rue des Châteaux » bordée de belles maisons de maître, la maison qu'achète Fabienne Ferrut en 1994 porte les stigmates des années 70 : percements anarchiques, avancées de toiture à la mode « chalet », auvents de tuiles posés par d'épaisses poutres pour faire « rustique », lourd garde-corps, escalier couvert de carrelage flammé, et enduit de ciment généralisé ! Ce n'est pas très beau, mais Fabienne aime le village de son enfance et cette maison mitoyenne a le volume et la cour qui lui conviennent.

CONJONCTION D'AIDES

La nouvelle propriétaire commence par aménager un intérieur à son goût, plus lumineux, plus aéré, et y vit de bonnes années. Mais quand un jour elle apprend que la commune va refaire la rue des Châteaux et y poser de beaux pavés, elle court à la mairie : « *L'occasion est belle pour refaire ma façade ! Si vous m'y aidez, je suis partante.* » Le maire l'oriente alors vers un cabinet d'architectes qui ont fondé une association originale : pour lutter contre la dégradation du bourg, « Avenir Radieux » offre gracieusement conseils et appui aux habitants désireux de bien restaurer. C'est là que l'accueille Alexis Stremsdoerfer, ravi d'entrer dans ce projet qu'elle lui résume ainsi : « *remplacer le laid et rajouter par du sobre et beau* ».

Le jeune architecte prend les choses en main, propose des plans et pilote les opérations. Il faut faire sortir la maison de sa gangue de ciment, casser les corniches récentes, refaire un enduit à la chaux, remplacer les tuiles mécaniques en rive, placer des menuiseries soignées, refaire l'escalier en pierre de Corbillanches et l'équiper d'un fin garde-corps contemporain. Grâce aux savoir-faire d'artisans aussi savants que modestes, la façade retrouve son élégance simple, avec un enduit discrètement doré et un rythme de percennes traditionnel qui valorise la fenêtre à meneaux. Paradoxalement, la maison est devenue remarquable par sa discrétion. Les amis et voisins ne s'y trompent pas, qui félicitent Fabienne : « *Nous sommes très fiers de toi !* » lui écrit l'un d'eux. Dans le grand mouvement de réhabilitation qui anime Pesmes, cette façade est devenue emblématique des bonnes pratiques de traitement du patrimoine de village.

Désormais, quand elle arrive devant sa maison, Fabienne se « *régale : la bernie de la rue a disparu !* ». Son logis est vraiment restauré dans sa beauté simple. Comme l'a souligné Alexis avec émotion lors de la remise des prix MPF-René Fontaine au Carrousel du Louvre : « *Ce projet banal prouve qu'une réversibilité est possible, et qu'une intervention de bon sens modifie de façon spectaculaire une simple maison de village.* »

« *Je n'aurais jamais pensé que cette restauration modeste d'une banale maison de village reçoive un premier prix, au milieu de dossiers beaucoup plus spectaculaires.* »

FAIRE PLUS SOBRE

Jacques le forgeron cherchait un fer doré-rond pour le garde-corps le plus fin. Pas moyen d'en trouver à un prix abordable. Qu'à cela ne tienne ! Il achète un fer moderne chargé de moulures inutiles... qu'il meule patiemment pour obtenir la forme pure qu'il recherche. Du coment refaire un produit de base avec le matériau industriel.

CIRCUIT ULTRA-COURT

Ils sont rares ceux qui, comme Michel le menuisier, vont chaque année chercher eux-mêmes leur bois en forêt : lui, choisit son chêne, le coupe, le laisse sécher... et le « menuise ». Retour aux pratiques ancestrales simples et écologiques, et solution économique qui lui permet de vendre de très bonnes fenêtres à un prix raisonnable.

TOUS ARTISANS DU PROJET

Fabienne les évoque avec admiration. « *Ce sont eux qui ont TOUT fait, et bien fait, parce je ne pouvais être présente quotidiennement sur le chantier. Ils méritent tous ce prix !* »

Bernard Quirot et le cabinet d'architecture qu'il a implanté dans son village natal ajoutent à leur travail de nombreuses heures de bénévolat sur des projets, des esquisses et conseils gracieux. Le menuisier dit de Bernard : « *Moi qui viens de l'ébénisterie amoureuse des exploits moulurés, j'ai appris grâce à lui à faire sobre et simple* ».

Avenir Radieux est l'association qu'ils ont créée pour stimuler la restauration du centre-bourg, trop délaissé au profit de l'étalement périphérique. Ils concourent à revivifier le patrimoine et l'économie locale, à réactiver les savoir-faire et à les transmettre aux jeunes architectes dans des séminaires*.

L'Association Nationale pour la Recherche et la Technologie (ANRT) subventionne les recherches de jeunes doctorants. C'est ainsi qu'Alexis, jeune architecte qui travaille à sa thèse, a pu aider Fabienne en échange d'honoraires modestes.

La DRAC et l'Architecte des Bâtiments de France ont subventionné, conseillé et accompagné le projet en secteur classé.

La Fondation du patrimoine a aidé au financement et décerné son Label à la maison de Fabienne.

La mairie et le 1er magistrat de Pesmes, Frédérick Henning, se battent pour mettre en valeur le patrimoine du bourg. L'initiative communale de refaire la rue a encouragé celle de la riveraine. Et la restauration de la maison a incité les ouvriers qui refaisaient la voirie à des prouesses pour respecter la façade neuve, ses enduits, et à trouver des solutions discrètes pour les câbles... et la plaque de numéro de la maison !

Le maçon, **Michel Sesciosky** et son équipe, **Carl Jossy, Sébastien et Virgile Henriet**, menuisiers, **Jacques Chaperon** le forgeron, tous amoureux de « la belle ouvrage ».

* Le séminaire prochain, du 10 au 23 juillet, travaillera « la matérialité ». En savoir plus sur le site **www.avenirradieux.fr**

La façade avant restauration.

Après restauration : la façade a retrouvé sa sobre élégance. Il ne reste plus qu'à cacher les fils.

6 MAISONS PAYSANNES DE FRANCE - N° 203 - MARS 2017

MAISONS PAYSANNES DE FRANCE - N° 203 - MARS 2017 7

Editorial du Moniteur

DR/MONITEUR

Editorial

Par Dominique Errard, rédacteur en chef

Sur la route...

L'architecture est l'art de bâtir. De composer les espaces, de créer les ambiances, d'apprivoiser les usages pour leur donner un toit. L'architecture est aussi un service de proximité. Adrien Alanou et Emmanuel Métrard en font l'expérience assez originale en sillonnant les territoires avec leur camping-car comme unique espace de travail *(lire p. 15)*. Les deux jeunes architectes définissent leur art comme une « confrontation au réel tout à fait différente et une ouverture d'esprit ». Certes, leur mobilité est leur premier outil de prospection de début de parcours professionnel. Mais c'est aussi pour eux le meilleur moyen de supprimer la barrière entre un public qui voit encore l'architecte comme un notable et une discipline toujours perçue, par ce même public, comme un luxe onéreux. On ne peut que saluer leur démarche pour le moins iconoclaste. Elle est l'apprentissage d'un métier complexe, à la manière des Compagnons du tour de France. Nos deux compères ont tout compris. Eduquer le regard, la parole, l'écoute. Pour eux, comme pour les autochtones, et répondre à une demande souvent très timide d'architecture. Mal identifiée. Voire non dite. Mais bien réelle.

> Répondre enfin à une demande d'architecture qui ne dit pas toujours son nom.

Le séminaire d'architecture de Pesmes (Haute-Saône) est une autre initiative qui va dans le même sens. L'architecte Bernard Quirot, Equerre d'argent 2015, mobilise ses confrères – les plus jeunes en particulier – sur la revivification des campagnes. C'est aussi le message que diffuse l'architecte et urbaniste Frédéric Bonnet dans le pavillon France de la XVe Biennale internationale d'architecture de Venise *(jusqu'au 27 novembre)* en montrant des réalisations banales, mais de qualité, qui rayonnent sur leurs territoires.

A bord du camping-car ou à Pesmes, dans la France de Jean-Pierre Pernaut et de Michel Houellebecq réunis *(lire p. 29)*, ni spécialement belle, ni vraiment laide, on parle enfin haut et clair d'architecture – ordinaire – de qualité. ●

n chacune pour la création.

activité céramique selon la technique du raku, céramique dont le mode de cuisson, comportant un choc thermique à 950°, provoque des craquelures du plus bel effet. Ses réalisations ciblent particulièrement le domaine décoratif avec bon nombre d'animaux domestiques comme les chats, poules ou lapins.

> Contact :
N by Natacha au 06 04 41 05 98 ; Raku and Cie au 06 15 82 66 41.

AGE

use.
e bonne chère se sont retrouvés
ter la cuvée 2014 du « Delyre en
gnée par la charcuterie bio de
pour nos vignerons amateurs, ce
s connaisseurs, mettant en
nc et la « rondeur » du rouge.

nte
pour les secteurs
de VALAY et VADANS

oche des gens ?
eur et d'un appareil photo numérique ?
mme correspondant local de presse
sous le statut de travailleur indépendant,
à part entière, mais comme une activité
le plan humain.
t résider dans les communes des secteurs.
• catherine.henry@estrepublicain.fr

Championne de France de dictée

Renée Bataille termine à la seconde place en finale nationale de la dictée de Génération Mouvement qui s'est déroulée dernièrement à Cap Ferret.

La finale nationale de la dictée des « Génération Mouvement » s'est déroulée dernièrement à Cap Ferret (33). Cette finale est l'aboutissement d'un parcours d'abord sectoriel, puis départemental et enfin régional. Quarante personnes de toute la France avaient réussi leur qualification pour cette finale en Gironde dont Renée Bataille de Delain.

Renée Bataille avait déjà atteint cette finale voici 5 ans et elle avait terminé à la troisième place ex-æquo. Elle avait perdu sa place sur le podium au cours du petit texte destiné à départager les égalités. Cette fois Renée a parfaitement maîtrisé la plupart des pièges d'un texte qui en avait été volontairement truffé.

Renée Bataille, Françoise Lafaix et Cyrille Veltz de gauche à droite.

La dictée avait pour titre « Une station à la page », où il est question de Salons du livre et du Touquet, « haut lieu de la culture, où la littérature prend corps. »

Renée Bataille termine à la seconde place avec une faute et demie, une demi-faute qu'elle a créée à la relecture de son écrit après une petite hésitation. La championne de France des dictées de Génération Mouvement est Françoise Lafaix de Etaules (89), alors que Cyrille Veltz de la Marne complète le podium.

PESMES

Des élèves architectes comblés

« Ces quinze jours de séminaire, dans un village au potentiel inouï, valent une année d'université pour ces étudiants en d'architecture. »

Ainsi conclu Pierre Hebbelinck, architecte éditeur venu de Liège, la restitution sous forme de maquettes, des deux projets soumis aux 18 jeunes architectes en séminaire à Pesmes. La participation des habitants aux débats a été constructive, enrichissante. Le patrimoine ancien est une valeur qui n'est pas figée, il reste ouvert aux regards neufs qui le font revivre avec les innovations du monde actuel.

En architecture il n'y a pas de vérité, il y a des arguments.

Les participants au séminaire en architecture à Pesmes.

70A10 - V2

Séminaires

PESMES

Les élèves architectes sur le terrain

Les carnets de croquis sont de sortie pour les architectes en séminaire à Pesmes. On les croise dans les ruelles du village, assis par terre, absorbé par leur dessin.

Marine qui travaille depuis deux ans en agence à Paris trouve que « le séminaire est une bouffée d'air frais, un moment pour s'arrêter, prendre le temps de faire un croquis, regarder son parcours, se confronter à d'autres et savoir où aller ».

Devant le square Loigerot qui interpelle beaucoup avec sa colonne (rapportée) son faux pas de moineaux, la fresque un peu kitch qui masque le transformateur, se trouve Lucas, originaire de Cluny. « Je suis le jeunot du groupe dit-il, stagiaire au conseil d'architecture d'urbanisme et de l'environnement (CAUE) de Dijon. Je filme le déroulement du séminaire ». Pour Robin, encore à l'école d'architecture de Strasbourg « l'immersion me change complètement. Me confronter a un sujet avant mon projet de fin d'études ne peut que m'enrichir ». Le contact spontané avec les habitants et ce que tous apprécient en premier lieu.

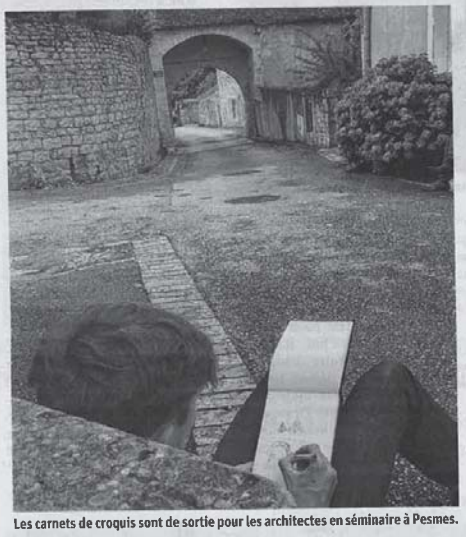

Les carnets de croquis sont de sortie pour les architectes en séminaire à Pesmes.

LAVONCOURT

Les enfants appren

C'est parti pour dix séances !

L'action sociale est en marche cet été du côté de Lavoncourt. Dix séances estivales à la piscine vont permettre de leur apprendre à nager.

« Chaque enfant qui entre en Sixième doit savoir lire, écrire, compter… et nager ! » C'est l'objectif du plan ministériel « citoyens du sport » et du dispositif « j'apprends à nager, dans les quartiers prioritaires et les zones rurales ». Un dispositif dont Malia Metella, médaillée olympique, ancienne d'Europe, est la marraine. Dans ce cadre, tre intercommunal d'action (CIAS) du Val Fleuri a pa convention avec le comité de natation pour permettre fants résidant sur son terri qui ne savent pas nager, d dans l'eau en toute sécurité, proprier le milieu aquatiqu maîtriser.

Pour ce projet, subventio l'État, Alain Nicot, maire, nicipalité de Renaucourt o disposition la piscine. « Ce a permis d'offrir gratuiten cours aux enfants intéress

DAMPIERRE-SUR-SALON

Fanny Becquart à la crèche

Après le départ en retraite de la directrice de la crèche des Ti'Loups à Dampierre-sur-Salon, logiquement, une nouvelle directrice arrive. Et c'est Fanny Becquart qui endosse le costume de la directrice.

Originaire du Nord, Fanny est arrivée en Franche-Comté voici une décennie. Elle a posé ses valises dans une des plus belles cités, Ornans. Fanny n'est pas une novice dans le domaine de l'accueil des enfants en crèche. Avant d'arriver à

EN IMAGE

VELLEXON

H. Photographies

Je reproduis ici quelqu'unes des photographies des différents séminaires et activités de l'association. Ici, la mise en peinture d'une boutique désaffectée sur la Grand rue.

Photos des différents groupes d'architectes venue aux séminaires.

Présentations aux habitants du travail réalisé pendant les séminaires.

Débats lors des présentations finales du travail réalisé pendant les séminaires d'architecture.

Présentations aux habitants du travail réalisé pendant les séminaires.

Concerts et échanges lors des séminaires.

Concerts et échanges lors des séminaires.

Concerts et échanges lors des séminaires.

Ici Molly et Jean-Pierre devant leur café.

Maquettes des travaux réalisés

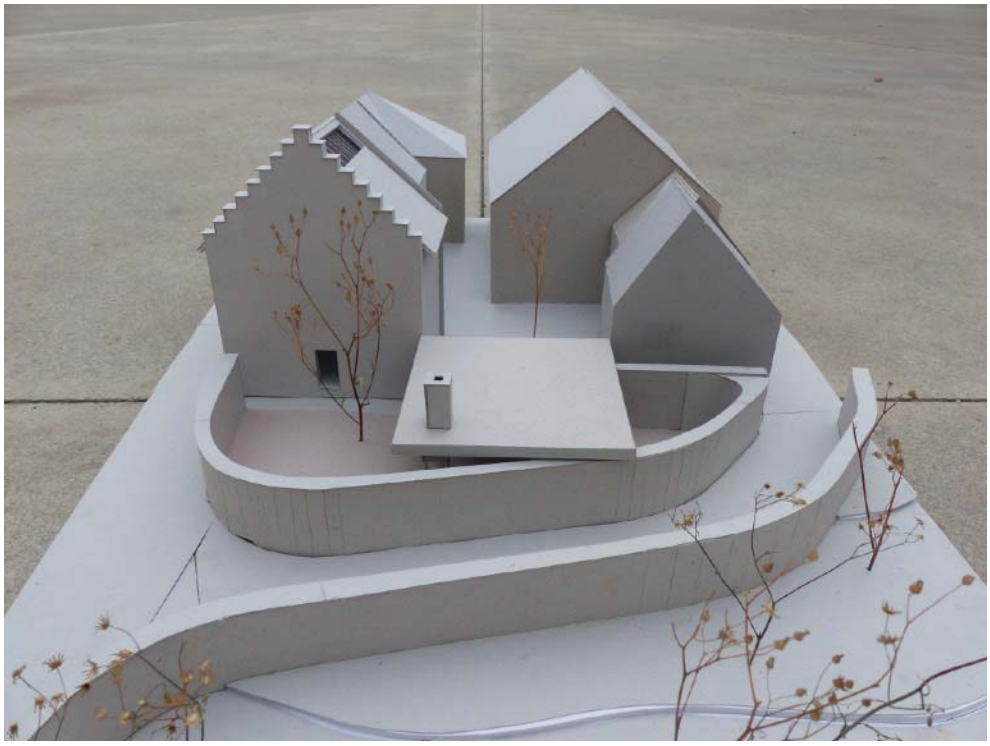

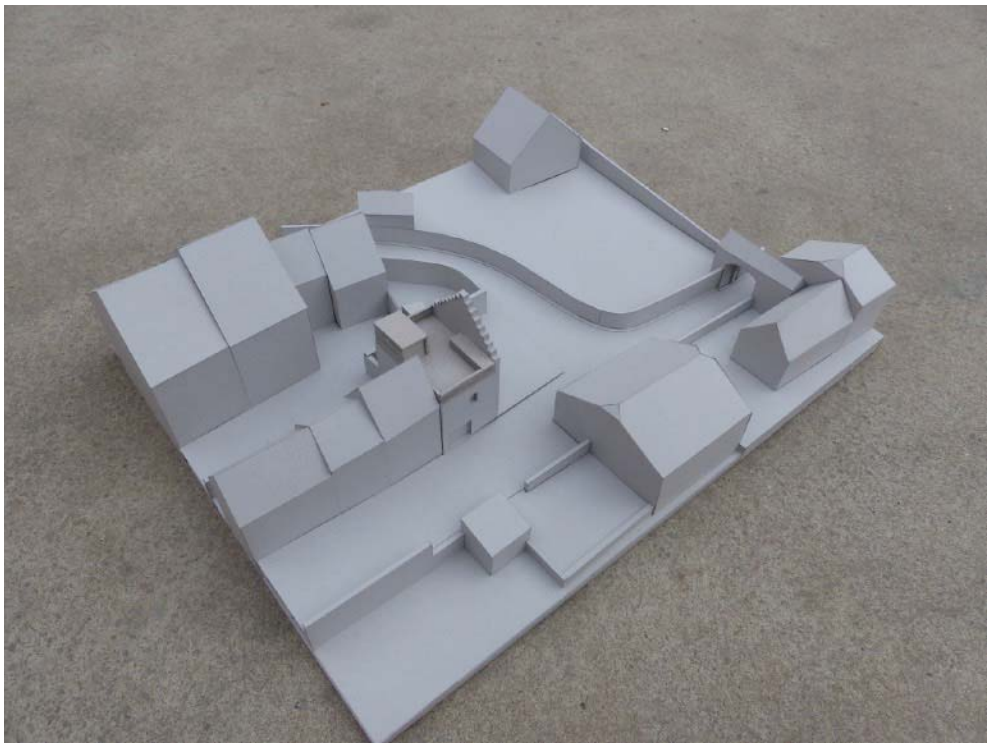

Maquettes des travaux réalisés

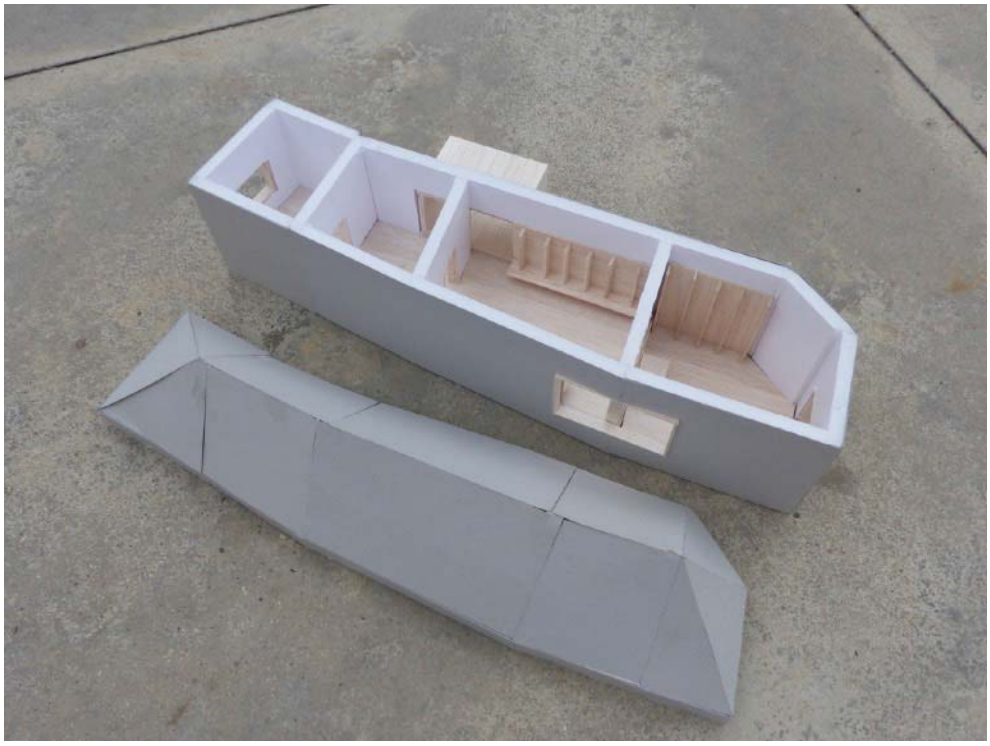

Maquettes des travaux réalisés

Malfaçons observées : le pavé coupé à la disqueuse / le seuil entouré de pavés / les bandes de goudrons.

Photographies du village (réalisées par les étudiants venus au séminaire). Vue depuis la maison pour tous, et vue de la rue Vanoise.

I. Travaux d'étudiants

Je reproduis ici quelques travaux d'étudiants venus au séminaires.
Ci dessous / Arianne Azuelos / Marc Klein.

2/2

Ci dessous /Paul Aguettant / Blanche Cayla / Ivan Oddos.

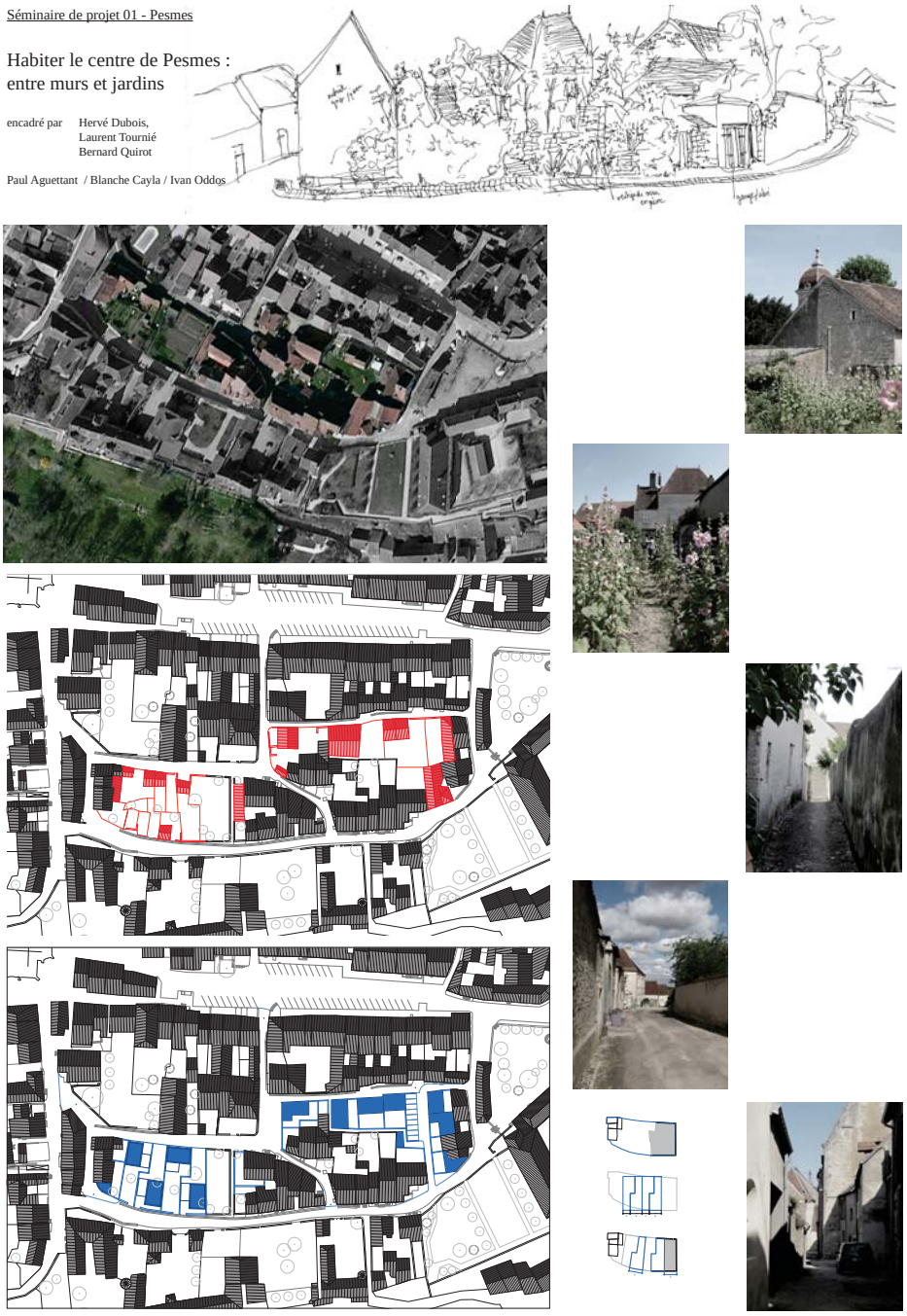

Ci dessous / Chloé Blache /Romane Demortier / Baptiste Plançon.

Rapport de l'environnement large au quai de la fontaine : un des seuls accès à l'eau publicde Pesmes

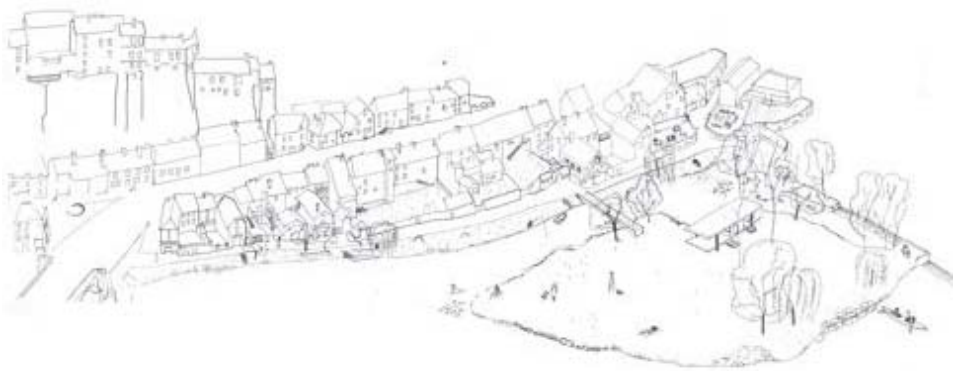

Axonométrie de l'aménagement des berges et de ses deux points d'accès.

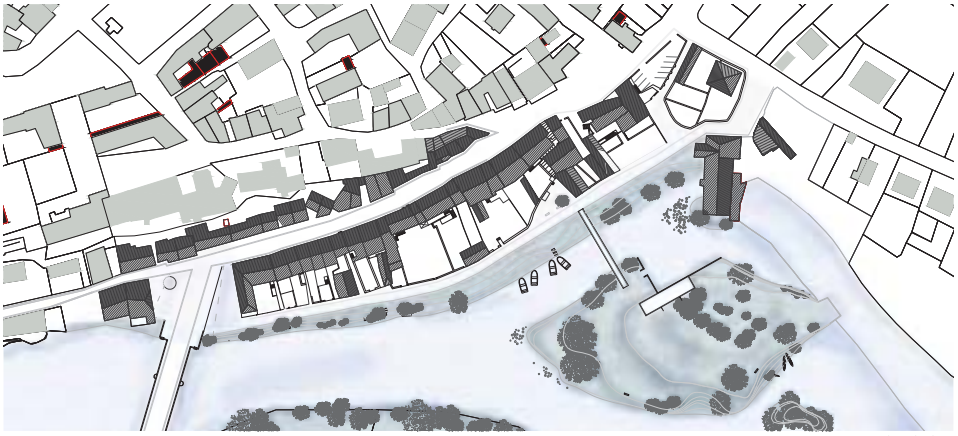

Plan masse du site de projet,
Echt. : 1/500

SÉMINAIRE D'ARCHITECTURE 02, PESMES
Encadrement : Pascale Richter, Stefano Moor, Bernard Quirot

N

Chloé Blache, Romane Demortier, Baptiste Plançon, 10/24 Juillet 2016